



# NANJING TECH UNIVERSITY (PUJIANG INSTITUTE)



เมือง หนานจิง ใกล้เซี่ยงไฮ้เพียง 1 ชั่วโมง

**คอร์สภาษา 1 เทอม - 1 ปี**

**เทอม 1 : 5 กันยายน 2569 ถึง 10 มกราคม 2570**

**ปิดรับสมัคร 10 มิถุนายน 2569**

**เทอม 2 : 5 มีนาคม ถึง 5 กรกฎาคม 2570**

**ปิดรับสมัคร 31 ธันวาคม 2569**

**ติดต่อสอบถามเพิ่มเติมได้ที่**



@aplusstudy.th

พี่ตาม / พี่ปาย / พี่ซิน



A Plus Study Thailand



aplusstudy.th



aplusstudy.thailand@gmail.com



Nanjing, China

## Nanjing Tech University (Pujiang Institute) ศูนย์ภาษาและวัฒนธรรมจีน

### 1. ข้อมูลวิทยาเขตหลัก

Nanjing Tech University (NJTECH) เป็นมหาวิทยาลัยที่มีชื่อเสียงแห่งหนึ่งในมณฑลเจียงซู ประเทศจีน เพื่อการตอบสนองกลยุทธ์และ เศรษฐกิจรูปแบบใหม่ของประเทศ ทั้งในด้านการเรียนการสอนเฉพาะทาง และเป็นมหาวิทยาลัยที่มีความโดดเด่นในด้าน วิศวกรรมศาสตร์ วิทยาศาสตร์ และ ไอที นอกจากนี้ยังมี ประวัติยาวนานกว่าหนึ่งร้อยปีในฐานะแหล่งกำเนิดการศึกษา เป็นหนึ่งในชุดแรกของ 14 มหาวิทยาลัย ของ แผนส่งเสริมศักยภาพการศึกษาในระดับอุดมศึกษา (แผน 2011 สำหรับระยะสั้น) เป็นสถาบันหลักของการ เรียนรู้ที่สูงขึ้นในมณฑลเจียงซู ซึ่งเป็นการนำการปฏิรูปที่ครอบคลุมและกลยุทธ์ในการพัฒนาคณะที่มีความ สามารถ มหาวิทยาลัยหนานจิงเตกเป็นหนึ่งในกลุ่มสถาบันการ ศึกษาในระดับสูงแห่งแรกที่ได้รับการอนุมัติ จากกระทรวงศึกษาธิการจีนในการฝึกอบรม วิศวกรที่ยอดเยี่ยม และการปฏิรูปการศึกษาระดับบัณฑิต ศึกษา ในระดับมืออาชีพอย่างครอบคลุม

### 2. ข้อมูลสถาบันผู้เจียงภายใต้ Nanjing Tech University

สถาบันผู้เจียงแห่งมหาวิทยาลัยหนานจิงเตก ก่อตั้งขึ้น ในปี ค. ศ. 1998 ตั้งอยู่ในเมืองหนานจิง ซึ่งเป็น เมืองหลวงนคราซวงค์และเป็นศูนย์กลางทางการเมือง เศรษฐกิจ และวัฒนธรรมของมณฑลเจียงซู เต็มไปด้วยมหาวิทยาลัยชั้นนำและบรรยากาศทางวิชาการที่เข้มข้นโดยตั้งอยู่ใกล้กับแหล่งท่องเที่ยว โรงถ่ายทำ ภาพยนตร์สื่อเดียว โอบล้อมด้วยธรรมชาติ ทั้งภูเขาและแม่น้ำ พร้อมทิวทัศน์เขียวชอุ่มและบรรยากาศอัน สงบเงียบ อีกทั้งการเดินทางที่สะดวกด้วยรถไฟใต้ดิน ทำให้ที่นี่เป็นสถานที่ที่เหมาะสมสำหรับนักศึกษาในการ เรียนและใช้ชีวิต



ปัจจุบัน สถาบันมีนักศึกษามากกว่า 10,000 คน แบ่งเป็น 10 คณะและ 38 หลักสูตรระดับปริญญาตรี โดยเป็นสถาบันอุดมศึกษาที่เน้นปฏิบัติจริงและประยุกต์ใช้ ซึ่งได้เปิดสอนหลายสาขา อาทิ วิศวกรรม การจัดการ ศิลปะ เศรษฐศาสตร์ และมนุษยศาสตร์ พร้อมทั้งมีความเป็นสากล ด้วยคำขวัญ “ยิ่งใหญ่เพราะความฝัน เปลี่ยนแปลงด้วยการเรียนรู้ และประสบความสำเร็จด้วยการลงมือทำ” สถาบันผู้เจียงมุ่งมั่นพัฒนานักศึกษาให้เป็นไปตามเป้าหมาย “เรียนรู้เป็น คิดวิเคราะห์ได้ ทำงานเป็น รู้วัฒนธรรม แยกแยะถูกผิด และมีความรับผิดชอบ” โดยตอบสนองต่อความต้องการของสังคมและภาคอุตสาหกรรม พร้อมกระตุ้นให้นักศึกษาเกิดความกระตือรือร้นในการเรียนรู้ การค้นคว้า และการมีส่วนร่วม เพื่อพัฒนาความสามารถในการปรับตัว ความเป็นมืออาชีพ และ ความมุ่งมั่นของบุคลากรประยุกต์คุณภาพสูง

สถาบันผู้เจียงมีสิ่งอำนวยความสะดวกที่ครบครันไม่ว่าจะเป็นห้องสมุด ห้องฟิตเนส ศูนย์กิจกรรมนักศึกษา สนามกีฬา สนามฟุตบอล สนามบาสเกตบอล สนามแบดมินตัน สนามเทนนิสและห้องปิงปอง สิ่งเหล่านี้ช่วยสนับสนุนการเรียนรู้และกิจกรรมนักศึกษาอย่างเต็มที่ ด้วยสภาพแวดล้อมที่ดีและทรัพยากรการศึกษาที่มีคุณภาพสูง สถาบันผู้เจียงสามารถตอบสนองต่อการผลิตบุคลากรระดับสูงได้อย่างมีประสิทธิภาพ

### 3. ศูนย์ภาษาและวัฒนธรรมจีน คณะนานาชาติ สถาบันผู้เจียงแห่งมหาวิทยาลัยหนานจิงเทค (Chinese Language and Culture Center, Pujing Institute of Nanjing Tech University)

ศูนย์ภาษาและวัฒนธรรมจีน ตั้งอยู่ภายใต้การดูแลของคณะนานาชาติ สถาบันผู้เจียงแห่งมหาวิทยาลัยหนานจิงเทค มีพันธกิจหลักในการส่งเสริมการเรียนรู้ภาษาจีนและการแลกเปลี่ยนวัฒนธรรมจีน-นานาชาติ โดยเน้นการบูรณาการความรู้ด้านภาษาเข้ากับการเรียนรู้วัฒนธรรมอย่างลึกซึ้ง เพื่อเตรียมความพร้อมให้กับผู้เรียนในการสื่อสารอย่างมีประสิทธิภาพในบริบทสากล



## หลักสูตรภาษาจีน

1. จัดหลักสูตรภาษาจีนสำหรับนักศึกษาต่างชาติและผู้สนใจทั่วไป ทั้งในระดับต้น กลาง และสูง
2. สนับสนุนการเรียนการสอนภาษาจีนของคณะภาษาต่างประเทศ ด้วยสื่อการสอนที่ทันสมัยและกิจกรรมเสริมหลักสูตร
3. แบ่งระดับห้องเรียนตามพื้นฐานภาษาจีน ตั้งแต่ระดับเริ่มต้น จนถึงระดับสูง
- \*ไม่จำเป็นต้องมีพื้นฐานภาษาจีนก็เรียนได้**
4. เปิดมุมมองวิสัยทัศน์ คอนเนกชันใหม่
5. สร้างความประทับใจในการเรียนภาษาจีนของน้องๆ ทั้งจากการเที่ยว สภาพแวดล้อมใหม่ๆ และกิจกรรมที่เพลิดเพลินมากมาย
6. ได้ฝึกภาษาจีนกับสภาพแวดล้อมจริง มีอาจารย์ชาวไทยคอยแนะนำตลอดโปรแกรม



## ตารางหลักสูตรภาษาจีนสำหรับผู้มีพื้นฐานและไม่มีพื้นฐาน

สำหรับผู้ไม่มีพื้นฐาน	สำหรับผู้มีพื้นฐานภาษาจีน
การฟัง	การเรียนรู้ภาคปฏิบัติด้านภาษาจีนธุรกิจ 1
การพูด	ภาษาจีน 3
การอ่าน	การสนทนาภาษาจีนธุรกิจ 1
การเขียน	ภาษาจีนเพื่ออุตสาหกรรมบริการ
หมากล้อม	ไวยากรณ์จีนเพื่อการประยุกต์ใช้
	การอ่านภาษาจีนเชิงธุรกิจ 1
	ภาษาจีนเพื่อธุรกิจการบิน
	ภาษาจีนเพื่อการค้าสมัยใหม่
	การเรียนรู้ภาคปฏิบัติด้านภาษาจีนธุรกิจ 2
	การสนทนาภาษาจีนธุรกิจ 2
	การอ่านภาษาจีนเชิงธุรกิจ 2
	ภาษาจีน 4
	เตรียมสอบ HSK 3-5

## ค่าใช้จ่ายและรายละเอียดทุนการศึกษา

### 1 เทอมการศึกษา

จาก 12,500 หยวน  
มีทุนการศึกษาสมทบ 4,000 หยวน

เหลือค่าใช้จ่ายรวมเป็น

เหลือเพียง

8,500 หยวน

- ค่าลงทะเบียนเรียน
- ค่าเทอมเรียนภาษา 1 เทอม
- ค่าส่งเอกสาร
- รถรับจากสนามบินหนานจิง-มหาวิทยาลัย



เทอม 1 : 5 กันยายน 2026 ถึง 10 มกราคม 2027

### 1 ปีการศึกษา

จาก 20,000 หยวน  
มีทุนการศึกษาสมทบ 4,000 หยวน

เหลือค่าใช้จ่ายรวมเป็น

เหลือเพียง

16,000 หยวน

- ค่าลงทะเบียนเรียน
- ค่าเทอมเรียนภาษา 1 เทอม
- ค่าส่งเอกสาร
- รถรับจากสนามบินหนานจิง-มหาวิทยาลัย

เทอม 1 : 5 กันยายน 2026 ถึง 10 มกราคม 2027

เทอม 2 : 5 มีนาคม ถึง 5 กรกฎาคม 2570

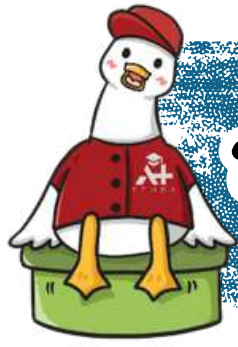

## รวมค่าใช้จ่ายเรียนภาษา

## กรณีพักหอใน

เงินหยวนคูณด้วยเรท 4.6

	1 เทอม	1 ปี
ค่าเทอม	8,500 หยวน	16,000 หยวน
ค่าหอพัก (หอใน)	1,500 หยวน / เทอม	3,000 หยวน / ปี
ประกัน	400 หยวน	800 หยวน
ค่าตรวจร่างกายและเปลี่ยนวีซ่า	-	900 หยวน
ตัวเครื่องบินกทม-หนานจิง (ไป-กลับ)	~7,000 บาท	~7,000 บาท
ค่าดำเนินการของอพัส	4,000 บาท	4,000 บาท
ค่าธรรมเนียมวีซ่าและค่าดำเนินการวีซ่า	2,900 บาท	2,900 บาท
ค่าใช้จ่ายเฉลี่ยรวมต่อหลักสูตร	61,800 บาท	122,900 บาท

### หมายเหตุ:

- ค่าโครงการและค่าวีซ่า : **ชำระกับทาง A Plus เป็นจำนวนเงิน 6,900 บาท** ส่วนที่เหลือจะเป็นการชำระให้มหาวิทยาลัยโดยตรง
- ตัวเครื่องบิน น่อง ๆ สามารถจองเองได้ตามงบและเวลาที่สะดวก หรือให้พี่ๆ ช่วยแนะนำไฟล์ทบินได้
- ค่าโครงการเป็นค่าดำเนินการเอกสาร วีซ่า และการประสานงานกับมหาวิทยาลัย โครงการนี้ ไม่รวมบริการสตาฟดูแลประจำ ณ ประเทศจีน โดยผู้ดูแลนักเรียนที่จีน จะเป็นอาจารย์คนไทยที่ประจำอยู่ที่มหาลัย



## รายละเอียดการทำวีซ่า

ราคา 2900 บาท รวม “ค่าดำเนินการทำวีซ่า” และ “ค่าธรรมเนียมวีซ่าของสถานกงสุลจีน” เรียบร้อยแล้ว

- สำหรับนักเรียน 1 เทอม ไม่จำเป็นต้องมาแสกนลายนิ้วมือที่สถานกงสุลจีน
- สำหรับนักเรียน 1 ปี จำเป็นต้องมาแสกนลายนิ้วมือ โดยจะมีทีมงานพาทำที่สถานกงสุลทุกขั้นตอน



## รวมค่าใช้จ่ายเรียนภาษา

## กรณีพักหอนอก

เงินหยวนคุณด้วยเรท 4.6

	1 เทอม	1 ปี
ค่าเทอม	8,500 หยวน	16,000 หยวน
ค่าหอนอก (ห้องละ 1,500 หยวนต่อเดือน) อยู่ได้สูงสุด 4 คน	3,000 หยวน / เทอม (กรณีพัก 2 คน)	9,000 หยวน / ปี (กรณีพัก 2 คน)
ประกัน	400 หยวน	800 หยวน
ค่าตรวจร่างกายและเปลี่ยนวีซ่า	-	900 หยวน
ตัวเครื่องบินกทม-หนานจิง (ไป-กลับ)	~7,000 บาท	~7,000 บาท
ค่าดำเนินการของแอปพลิเคชัน	4,000 บาท	4,000 บาท
ค่าธรรมเนียมวีซ่าและค่าดำเนินการวีซ่า	2,900 บาท	2,900 บาท
ค่าใช้จ่ายเฉลี่ยรวมต่อหลักสูตร	68,640 บาท	150,500 บาท

### หมายเหตุ:

- ค่าโครงการและค่าวีซ่า : **ชำระกับทาง A Plus เป็นจำนวนเงิน 6,900 บาท** ส่วนที่เหลือจะเป็นการชำระให้มหาวิทยาลัยโดยตรง
- ตัวเครื่องบิน น้องๆ สามารถจองเองได้ตามงบและเวลาที่สะดวก หรือให้พี่ๆ ช่วยแนะนำไฟล์ทบินได้
- ค่าโครงการเป็นค่าดำเนินการเอกสาร วีซ่า และการประสานงานกับมหาวิทยาลัย โครงการนี้ ไม่รวมบริการจัดหาที่พักประจำ ณ ประเทศจีน โดยผู้ดูแลนักเรียนที่จีน จะเป็นอาจารย์คนไทยที่ประจำอยู่ที่มหาลัย



## รายละเอียดการทำวีซ่า

ราคา 2900 บาท รวม “ค่าดำเนินการทำวีซ่า” และ “ค่าธรรมเนียมวีซ่าของสถานกงสุลจีน” เรียบร้อยแล้ว

- สำหรับนักเรียน 1 เทอม ไม่จำเป็นต้องมาแสกนลายนิ้วมือที่สถานกงสุลจีน
- สำหรับนักเรียน 1 ปี จำเป็นต้องมาแสกนลายนิ้วมือ โดยจะมีทีมงานพาทำที่สถานกงสุลทุกชั้นตอน

## รายละเอียดหอนอก

คอนโดที่ตั้งอยู่ตรงข้ามมหาวิทยาลัย เดินไม่กี่นาทีถึงตึกเรียน ทางศูนย์จะเป็นผู้ช่วยประสานงานทั้งหมดให้ฟรี ทั้งเรื่องดูห้อง ทำสัญญา และติดต่อเจ้าของห้อง

### รายละเอียดห้องพัก

ประกอบด้วย: 2 ห้องนอน 1 ห้องน้ำ 1 ห้องครัว 1 ห้องโถง (ห้องนั่งเล่น) 1 ระเบียง

### เฟอร์นิเจอร์ครบ พร้อมเข้าอยู่

- โต๊ะ เก้าอี้ ตู้ เตียง + ที่วี + ตู้เย็น

### เหมาะสำหรับ :

- นักเรียนที่ไม่อยากอยู่หอมหาวิทยาลัย
- ผู้ที่ต้องการ ไม่จำกัดเวลาเข้า-ออก (หอในปิดเที่ยงคืน)
- ไม่อยากเจอกฎเข้มของหอ เช่น เวลาตรวจหอ ห้ามใช้บางเครื่องใช้ไฟฟ้า ฯลฯ
- คนที่ต้องการพื้นที่เยอะขึ้น อยู่สบายขึ้น

ราคาเช่า : เดือนละ 1,500 หยวน (~6,900 บาท)



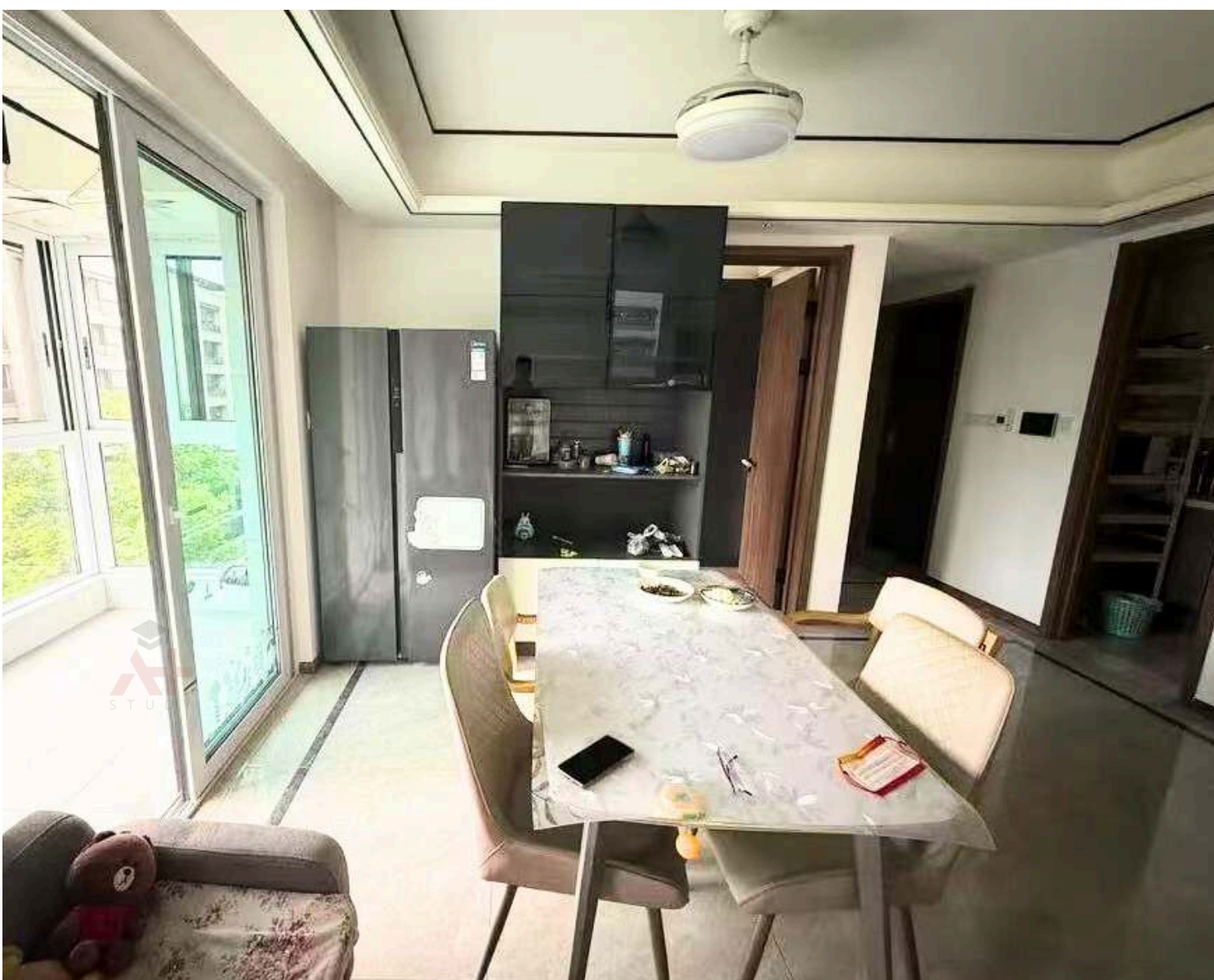

## เอกสารที่ต้องใช้ในการสมัคร

1. หนังสือเดินทาง (มีอายุเหลือมากกว่า 6 เดือน นับจากวันสิ้นสุดคอร์สเรียน)
2. รูปถ่ายหน้าตรง (พื้นหลังขาว)
3. รูปวีซ่า และหน้าป้อมตม.เข้าประเทศจีน (หากมี)

### คุณสมบัติผู้สมัคร

1. อายุตั้งแต่ 18 ปี - 35 ปี
2. ไม่จำกัดวุฒิการศึกษา
3. ไม่มีโรคประจำตัวร้ายแรง

### ขั้นตอนการสมัครเรียน

1. ติดต่อเจ้าหน้าที่ A Plus Study เพื่อทำการสมัครเรียน
2. ชำระเงินค่าโครงการตามเงื่อนไขที่บริษัทกำหนด
3. กรอกเอกสารใบสมัครเรียน และ ส่งเอกสารตามที่กำหนด
4. รอเอกสารตอบรับเข้าเรียนจากทางมหาวิทยาลัย
5. นำเอกสารตอบรับไปทำวีซ่า และจองตั๋วเครื่องบิน



## คำถามที่พบบ่อย



### Q : เรียนนานเท่าไร จึงจะสามารถสื่อสารภาษาจีนได้?

A : การเรียนภาษาจีนที่ประเทศจีน จะไม่มีการกัณฑ์ว่านักเรียนจะสามารถสื่อสารได้ดีขนาดไหนในระยะเวลาๆหนึ่ง เนื่องจากขึ้นอยู่กับความตั้งใจของนักเรียนเองด้วย โดยปกติแล้วถ้านักเรียนตั้งใจและพยายามฝึกฟังพูดภาษาจีนกับคนจีนจริงๆ ประมาณเดือนแรก นักเรียนก็จะเริ่มนับเลข ชื่อของ และสื่อสารประโยคง่ายๆในชีวิตประจำวันได้ค่ะ

### Q: คอร์สเรียนภาษาจีน เรียนวันไหนบ้าง?

A: เรียนวันจันทร์-ศุกร์ (ไม่มีเรียนวันพุธ) 8.00-17.00 ค่ะ เรียน 16-20 คาบ/สัปดาห์ คาบละ 50 นาที โดยบางวันอาจจะเรียนแค่ช่วงเช้า บางวันเรียนแค่ช่วงบ่าย ตารางเรียนของแต่ละห้องเรียนจะไม่เหมือนกัน วันเสาร์-อาทิตย์เป็นวันหยุด นักเรียนสามารถเลือกพักผ่อนที่หอพัก หรือ ออกไปเที่ยวข้างนอกมหาวิทยาลัยได้

### Q: คอร์สเรียนภาษาจีน เรียนวิชาอะไรบ้าง?

A: ในมหาวิทยาลัยรัฐบาลของประเทศจีน จะแบ่งเรียนหลักๆ 4 วิชา มี การฟัง การพูด การอ่าน และการเขียนภาษาจีน โดยนักเรียนจะได้เรียน 16-20 คาบ/สัปดาห์ ซึ่งในบางมหาวิทยาลัยก็จะมีวิชาวัฒนธรรมต่างๆ ให้ เช่น การทำอาหาร, การตัดกระดาษจีน, หมากล้อม, กู่เจิ้ง ฯลฯ

### Q: ในห้องเรียนมีนักเรียนชาวจีนเรียนด้วยไหม?

A: ในห้องเรียนจะไม่มีนักเรียนชาวจีน แต่ชาวจีนจะเป็นบัดดี้ให้ระหว่างเรียนค่ะ

### Q: ไม่เคยเรียนภาษาจีนมาก่อนเลย จะสมัครไปเรียนภาษาจีน ที่ประเทศจีนได้ไหม?

A: ไม่เคยมีพื้นฐานจีนมาก่อน ก็สามารถสมัครไปเรียนภาษาจีน ที่ประเทศจีนได้ โดยก่อนเริ่มเรียนจะมีการสอบวัดระดับภาษาจีนของนักเรียนแต่ละคน และจะแบ่งนักเรียนที่มีภาษาจีนในระดับเดียวกัน เรียนด้วยกันค่ะ ปกติจะมีแบ่งเป็น 3 ระดับ คือ ระดับต้น , กลาง และ สูง

### Q: ห้องเรียนมีนักเรียนประมาณกี่คนโดยทั่วไป

A: ทางมหาวิทยาลัยจะจัดนักเรียนแต่ละห้องไม่เกิน 10-20 คน เพื่อให้ครูดูแลได้ทั่วถึง

### Q: เรียนจบคอร์สแล้วมีใบประกาศนียบัตรให้หรือไม่

A: หลังจาก นักเรียนเรียนจบคอร์ส, สอบผ่านเกณฑ์ และมีอัตราการเข้าเรียนตามที่มหาวิทยาลัยกำหนด นักเรียนจะได้รับใบประกาศนียบัตรออกให้โดยมหาวิทยาลัย และสามารถศึกษาต่อ ป.ตรีได้

### Q: วิชานักเรียนสามารถทำงานได้ไหม

A: ไม่สามารถทำงานได้

# การเดินทาง

NANJING TECH UNIVERSITY PUJIAN INSTITUTE

สถานีรถไฟฟ้ายาสีเหลือง อยู่ติดกับมหาวิทยาลัย



ต้นทาง	ยานพาหนะ	ระยะเวลา
ม.ผู้เจียง ไปตัวเมืองเมือง	รถไฟฟ้ายาสีเหลือง	40 นาที
ม.ผู้เจียง ไปสนามบิน Nanjing Lukou International Airport	รถไฟฟ้ายาสีเหลือง	35 นาที
ม.ผู้เจียง ไปสถานีรถไฟ ความเร็วสูงหนานจิงหนาน	รถไฟฟ้ายาสีเหลือง	30 นาที
ม.ผู้เจียง ไปเซี่ยงไฮ้	รถไฟฟ้ายาสีเหลืองความเร็วสูง	1 ชั่วโมง 30 นาที
ม.ผู้เจียง ไปโรงพยาบาล	เดิน/รถแท็กซี่	3 นาที

## บรรยากาศภายในมหาวิทยาลัย

อาคารเรียนรวมและสำนักงาน  
คณะภาษาต่างประเทศและศูนย์ภาษาและวัฒนธรรมจีน

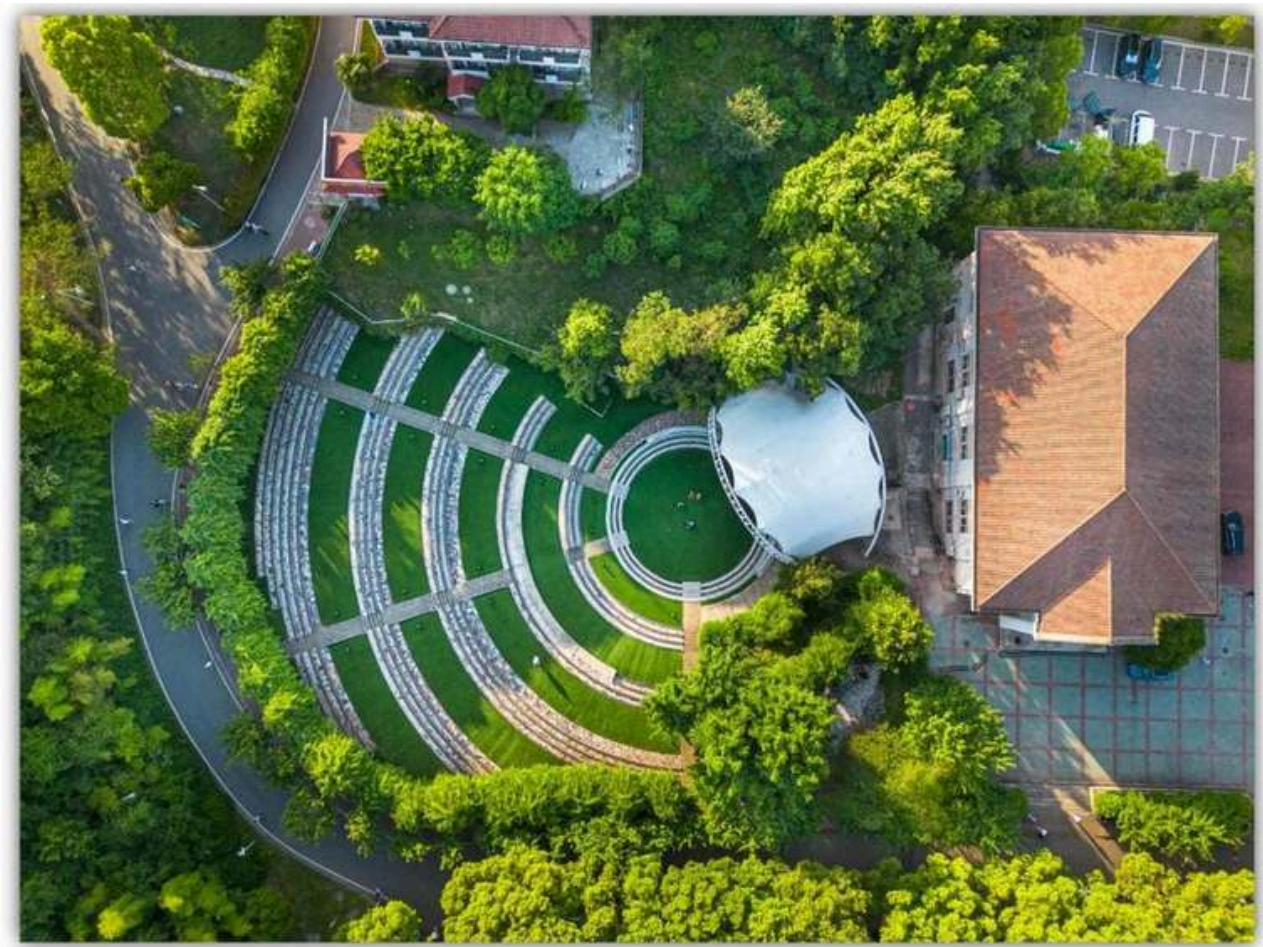

## บรรยากาศภายในมหาวิทยาลัย



มีรถไฟฟ้าเข้ามาหลาย



南京工业大学  
NANJING TECH  
UNIVERSITY



## บรรยากาศภายในมหาวิทยาลัย

อาคารเรียนรวมและสำนักงาน  
คณะภาษาต่างประเทศและศูนย์ภาษาและวัฒนธรรมจีน

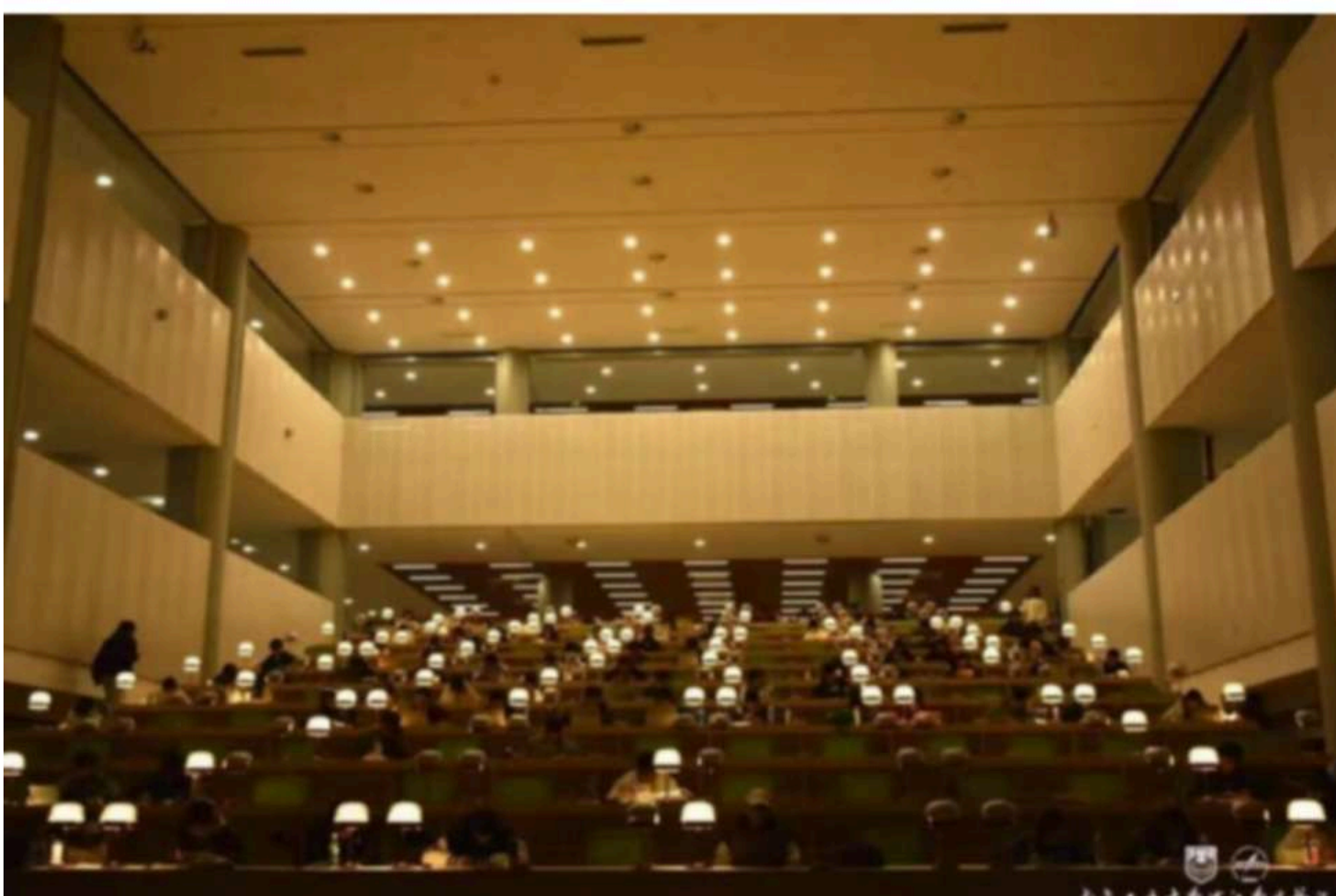

## บรรยากาศภายในมหาวิทยาลัย

### บรรยากาศห้องเรียนอัจฉริยะสำหรับนักเรียนแลกเปลี่ยน



### โรงอาหารในมหาวิทยาลัยมี 3 ชั้น (มีร้านค้าประมาณ 50 ร้าน)

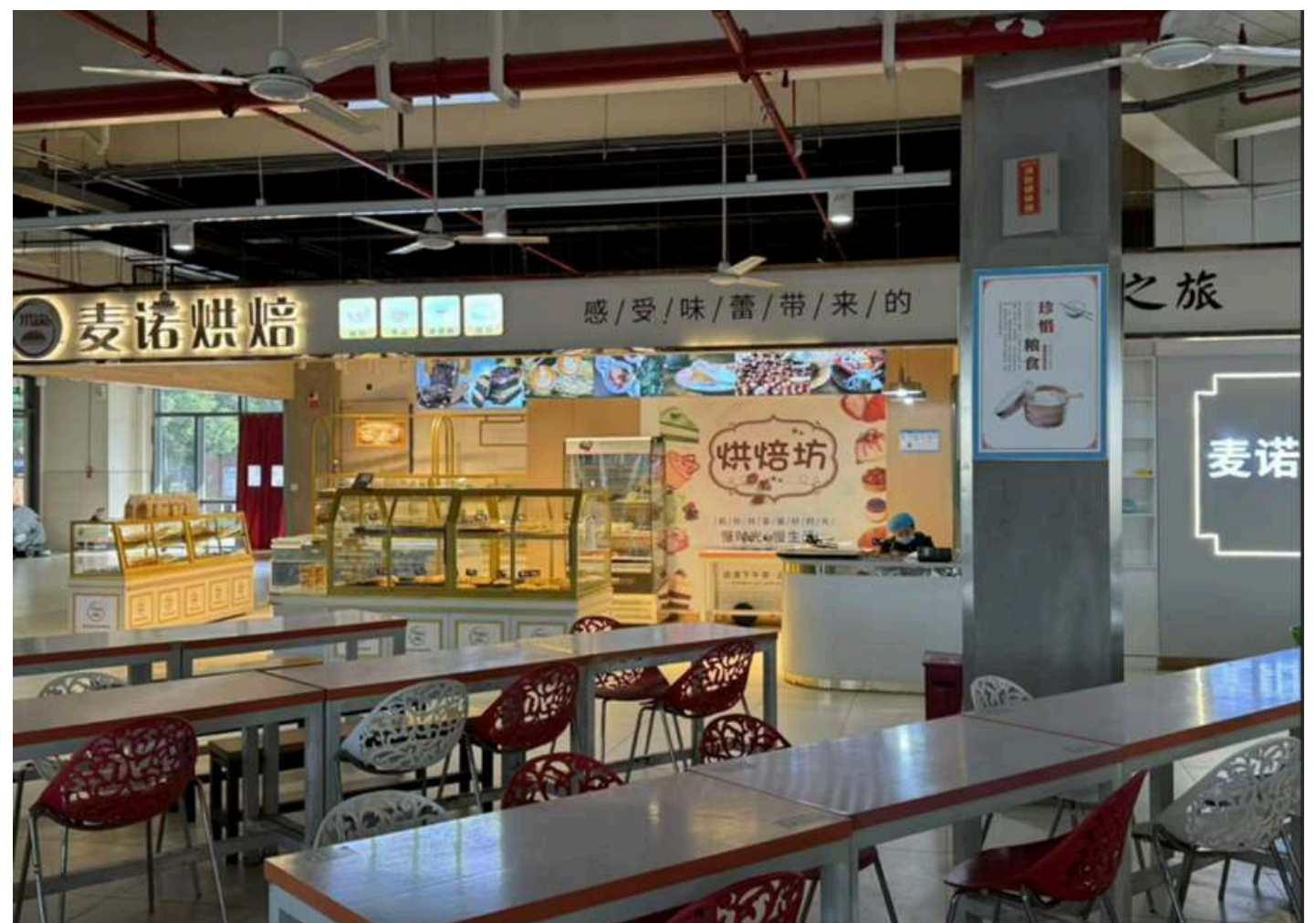
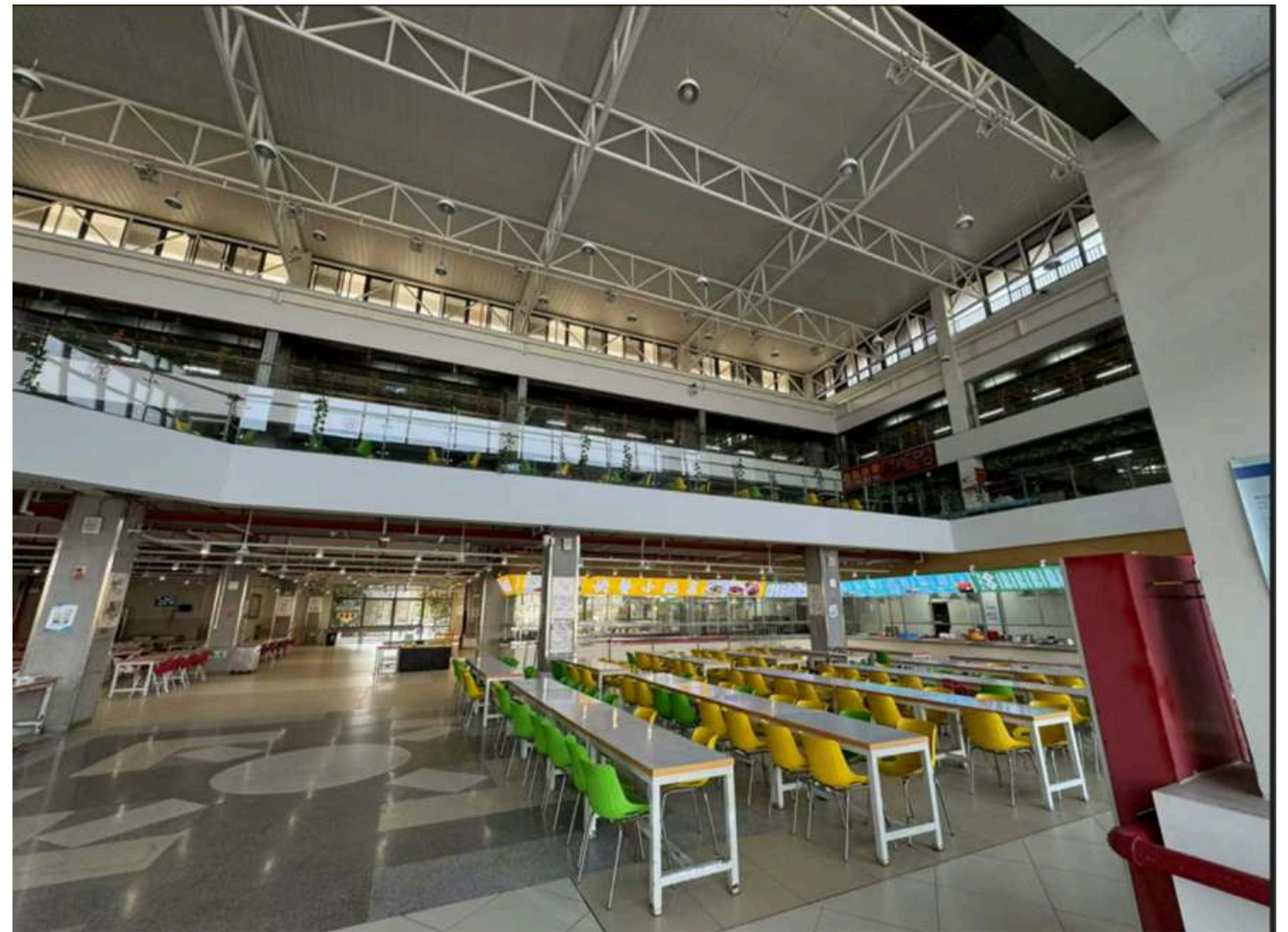
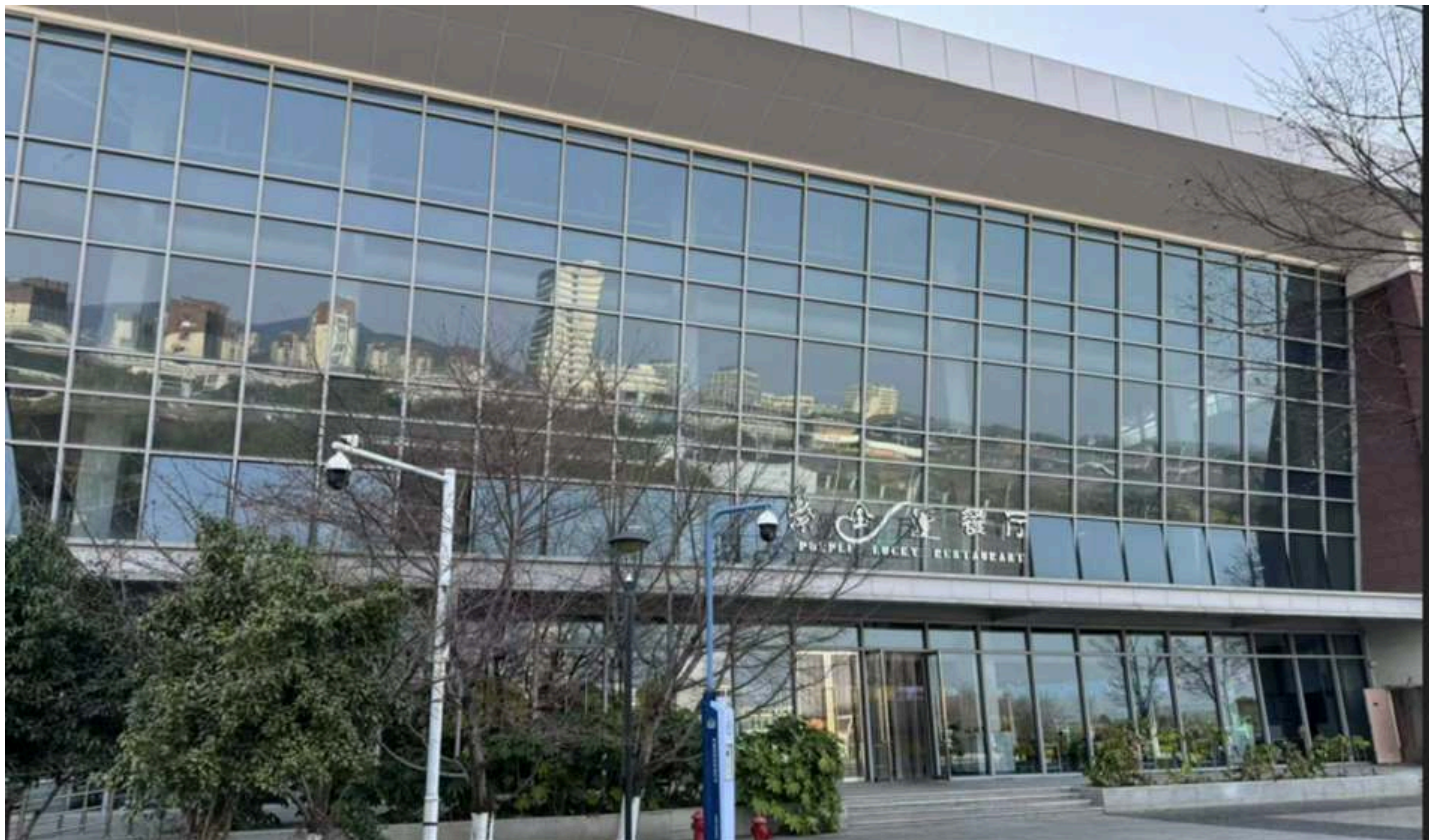

## บรรยากาศภายในมหาวิทยาลัย

ร้านค้าในมหาวิทยาลัย (มีทั้งร้านอาหาร ร้านขนม ร้านกาแฟ ร้านซักรีด ร้านถ่ายเอกสารและอื่นๆ)



## บรรยากาศภายในมหาวิทยาลัย

### ร้านค้าหน้าหอพักนักศึกษา



### ศูนย์ให้คำปรึกษาด้านจิตวิทยา



## บรรยากาศภายในมหาวิทยาลัย

### สนามกีฬาในมหาวิทยาลัย

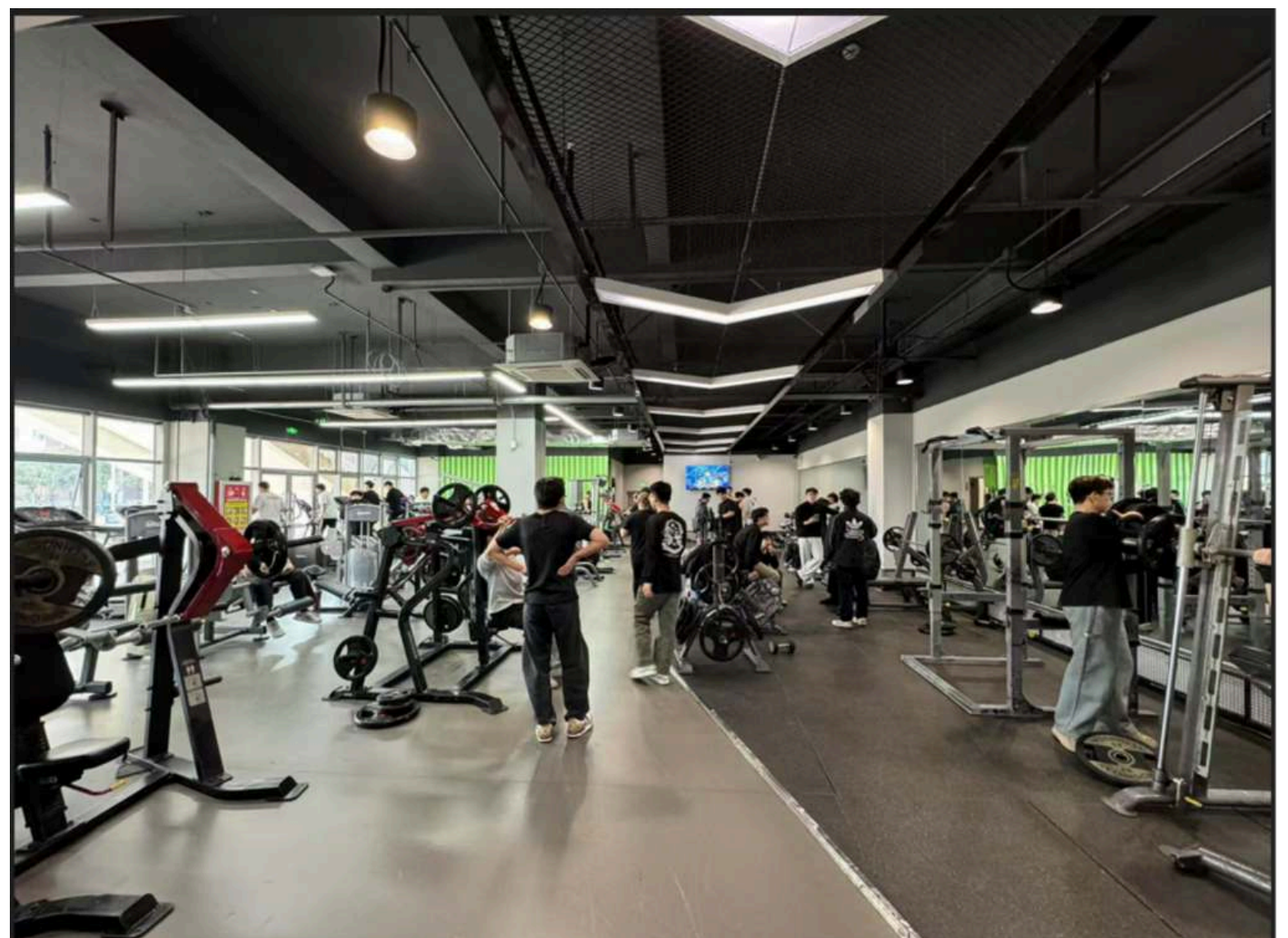

## บรรยากาศภายในมหาวิทยาลัย

### หอพักนักศึกษา ( ห้องคู่ ห้องน้ำในตัว )

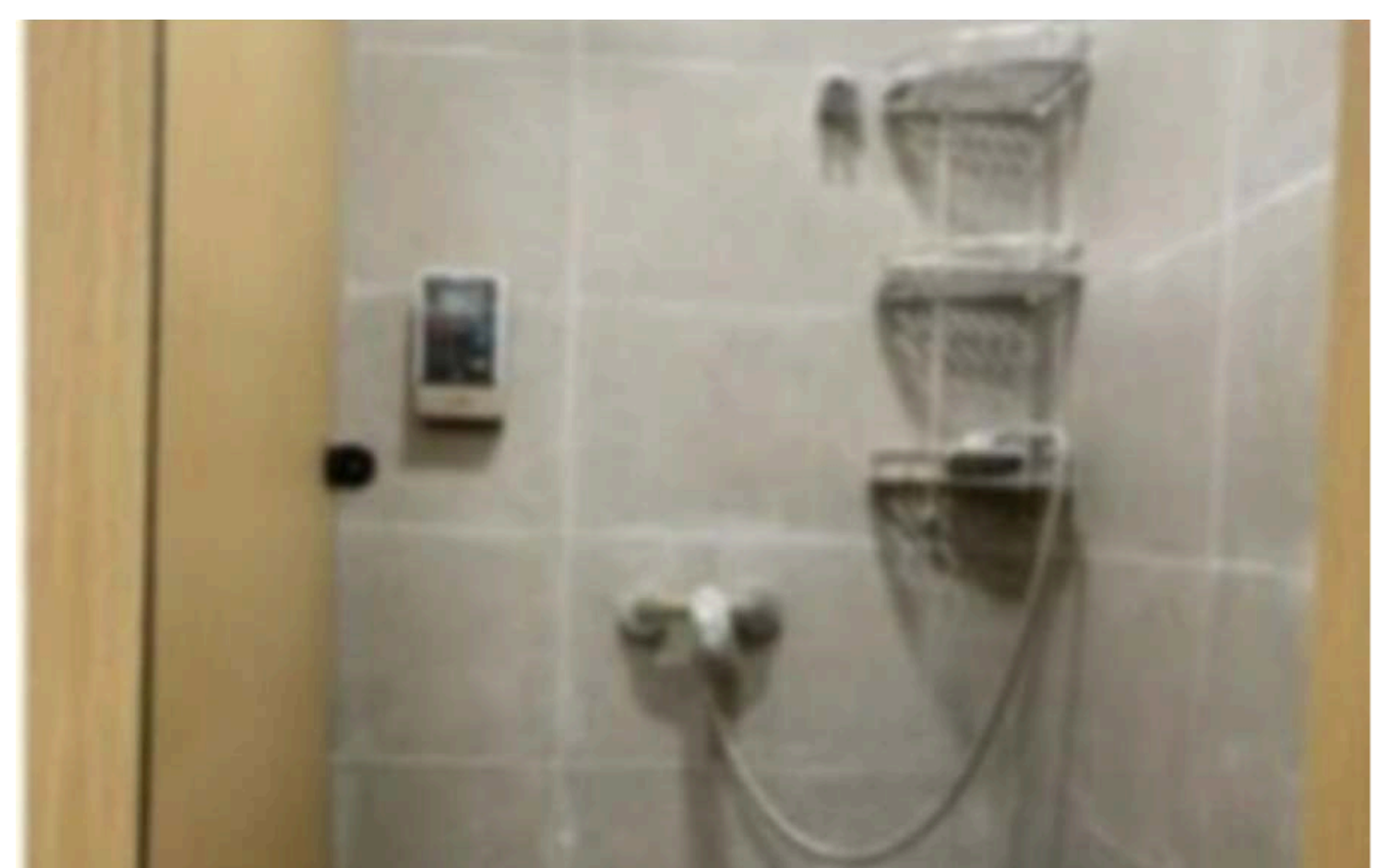

## บรรยากาศภายในมหาวิทยาลัย

หอพักนักศึกษา ( ห้องคู่ ห้องน้ำในตัว )



## ข้อมูลเพิ่มเติมเกี่ยวกับบริษัท

A Plus Study Thailand เป็นศูนย์แนะแนวให้คำปรึกษาและอำนวยความสะดวกในการสมัครเรียนและยื่นวีซ่าเพื่อการศึกษาในต่างประเทศ โดยดำเนินธุรกิจภายใต้การดูแลของบริษัท เอพลัส แอเรีย จำกัด (A Plus Area Co., Ltd.)



เลขทะเบียน : 0305567001051

## ช่องทางการชำระเงิน

ชื่อบัญชี : บริษัท เอพลัส แอเรีย จำกัด

	<p>ธนาคารไทยพาณิชย์ (SCB) สาขา สยามพารากอน เลขที่บัญชี : <b>218-297390-1</b></p>
---	--