

# 2026 Summer Camp แคมป์เรียนพร้อมเที่ยว Shanghai SISU

12 กรกฎาคม 2026 – 8 สิงหาคม 2026

เรียนจีนพร้อมเที่ยวเซี่ยงไฮ้เต็มอิ่ม 1 เดือน !



Shanghai, China



上海外国语大学  
SHANGHAI INTERNATIONAL STUDIES UNIVERSITY





# Shanghai International Studies University

上海外国语大学



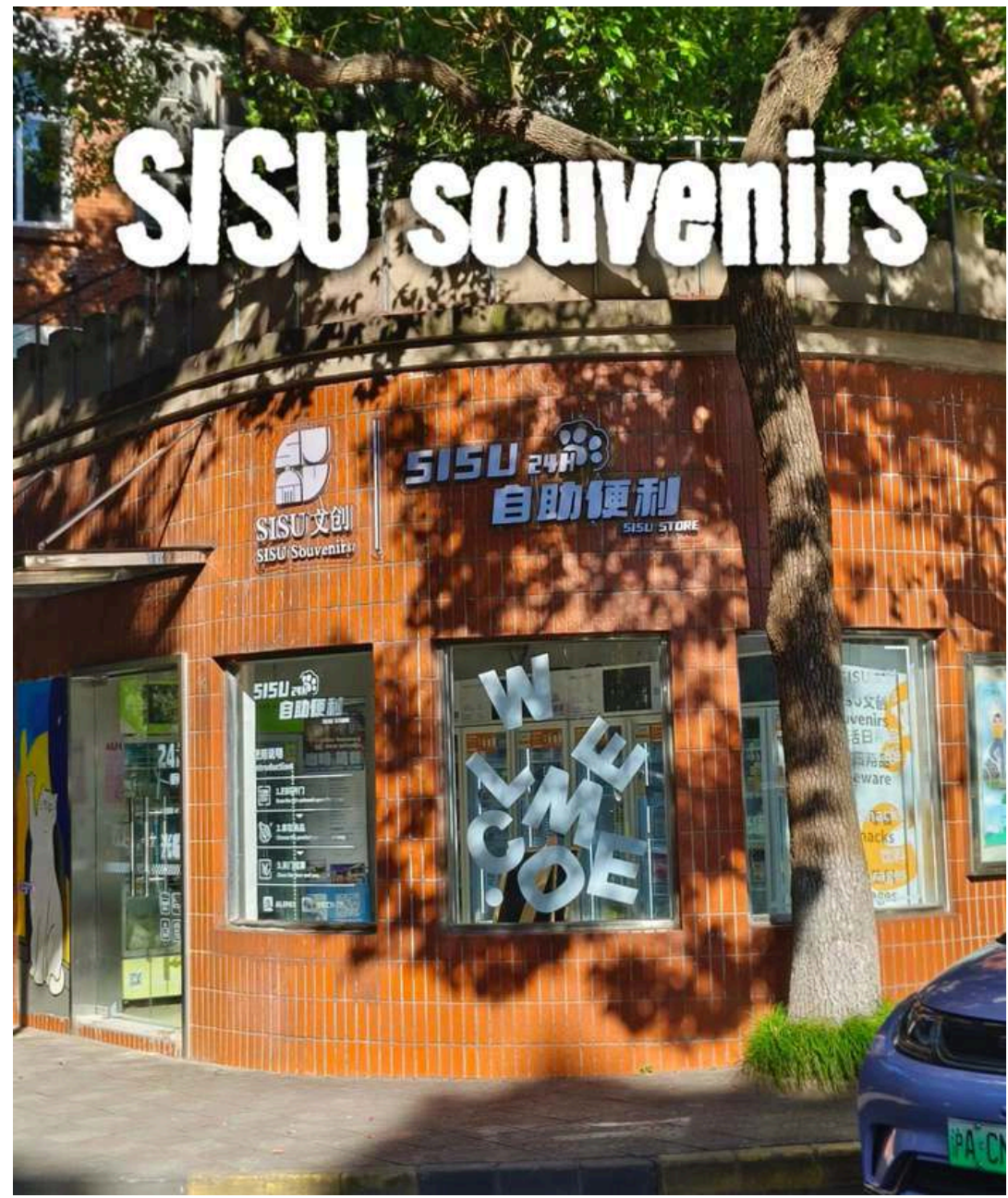

✓ สักคมนาชาติ  
บรรยากาศม.ดี



## ทำไมต้องเรียนภาษาจีนที่ SISU ?

ถ้าพูดถึงมหาวิทยาลัยที่เชี่ยวชาญด้านภาษาและการแลกเปลี่ยนวัฒนธรรมระดับแนวหน้าของจีน ต้องยกให้ SISU ที่ก่อตั้งมาตั้งแต่ปี 1949 และเป็นหนึ่งในสถาบันชั้นนำด้านการสอนภาษาจีนสำหรับนักศึกษาต่างชาติ ที่นี่มีหลักสูตรภาษาจีนหลากหลาย ไม่ว่าจะเป็นคอร์สระยะสั้นภาคฤดูร้อน-ฤดูหนาว ไปจนถึงหลักสูตรระยะยาวและคอร์สเข้มข้น เหมาะกับผู้เรียนทุกระดับ ตั้งแต่ผู้เริ่มต้นจนถึงผู้ที่ต้องการต่อยอดเพื่อศึกษาต่อหรือทำงานในอนาคต

บรรยากาศการเรียนการสอน เต็มไปด้วยความเป็นสากล นักศึกษาต่างชาติกว่าหลายพันคนจากทั่วโลกมาเรียนร่วมกัน ทำให้ได้ทั้งภาษาจีนและมีมิตรภาพจากนานาชาติ ขณะเดียวกันยังได้ฝึกฝนทักษะจริงผ่านกิจกรรมเสริม อาสาสมัคร และโครงการแลกเปลี่ยนต่าง ๆ

สิ่งที่ทำให้ SISU แตกต่างคือ สิ่งอำนวยความสะดวกด้านการเรียนทันสมัย เช่น ห้องทดลองภาษา ศูนย์เทคโนโลยีการศึกษา และระบบสื่อออกติโอ-วีซวล ที่ช่วยให้นักศึกษาเรียนรู้ได้อย่างมีประสิทธิภาพ

และที่สำคัญที่สุด SISU ตั้งอยู่ใน มหานครเซี่ยงไฮ้ เมืองเศรษฐกิจและการเงินอันดับต้น ๆ ของโลก ที่คุณสามารถใช้ภาษาจีนในชีวิตประจำวันจริง ฝึกได้ทั้งในห้องเรียนและนอกห้องเรียน





นั่งรถเพียง **20 นาที** จากถนนคนเดินหนานจิงและเดอะบันด์



## วิทยาเขตหงโข่ว (Hongkou Campus)

วิทยาเขตหงโข่วของมหาวิทยาลัยนานาชาติศึกษาเซี่ยงไฮ้ ตั้งอยู่ในตัวเมืองเซี่ยงไฮ้ ที่ถนนต้าเหลียนตอนตะวันตก ตรงข้ามกับสวนสาธารณะหลู่ซุน ในบริเวณมหาวิทยาลัยฯ มีบรรยากาศที่เขียวสงบและสภาพแวดล้อมที่งดงาม

ปัจจุบัน วิทยาเขตหงโข่วเป็นสถานที่ศึกษาของนักศึกษาระดับบัณฑิตศึกษา นักศึกษาต่างชาติ และนักศึกษานอกเวลาปกติ



## หลักสูตรคอร์สภาษาจีน

โปรแกรมนี้มีรายวิชาภาษาจีนด้าน การฟัง การพูด และการอ่าน โดยแบ่งออกเป็น 3 ระดับ ได้แก่ ระดับเริ่มต้น ระดับต้น และระดับกลาง แต่ละระดับจะเปิดสอนได้ก็ต่อเมื่อมีผู้สมัครอย่างน้อย 10 คน

ชั้นเรียนภาษาจีน จะจัดขึ้นทุกวันจันทร์ถึงวันพฤหัสบดี วันละ 4 คาบในช่วงเช้า (เวลา 8:30 น. – 11:50 น.)

นอกจากนี้ยังมี วิชาเลือก ในช่วงบ่าย เช่น การเขียนพู่กันจีน (书法)、ไท่จี (太极)、และการตัดกระดาษจีน (剪纸) ซึ่งจะเปิดสอนตามจำนวนผู้เข้าร่วม





## คุณสมบัติของผู้สมัคร

- อายุระหว่าง 16–60 ปี จบการศึกษาระดับมัธยมปลายขึ้นไป
- ต้อง ไม่ใช่ผู้ถือสัญชาติจีน และถือ หนังสือเดินทาง, สุขภาพดี, ไม่มีประวัติทางวินัยหรือกฎหมายในจีน

## ระยะเวลารับสมัคร

วันที่เดินทาง **12 กรกฎาคม 2026 – 8 สิงหาคม 2026**

วันปิดรับสมัคร : **1 มิถุนายน 2026**

วันรายงานตัว : **13 กรกฎาคม 2026**

## เอกสารที่ใช้ในการสมัคร

1. **รูปถ่าย** (พื้นหลังขาว 2 นิ้ว หกเดือนล่าสุด)
2. **สำเนาหน้าพาสปอร์ต** (ต้องมีอายุใช้งานไม่น้อยกว่า 6 เดือน)

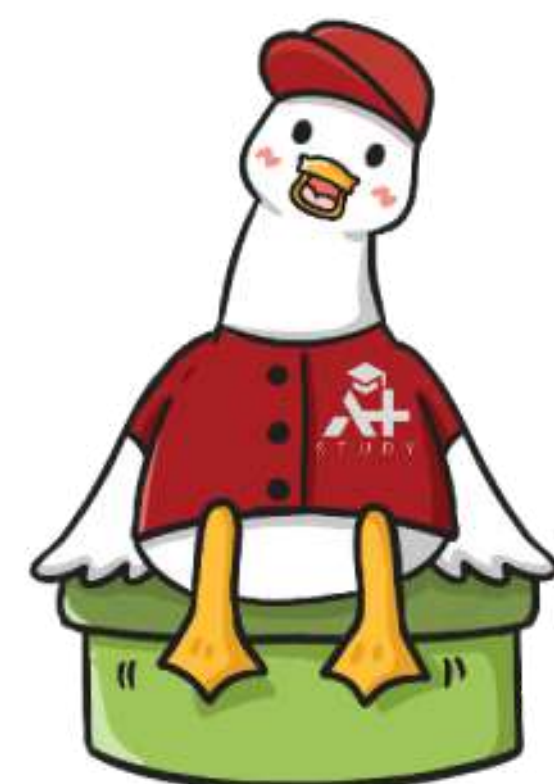

# ตัวอย่างตารางเรียนแคมป์ SISU



2026年上海外国语大学寒假汉语班日程表  
Schedule for SISU winter Chinese Language Program in 2026

星期一Monday	星期二Tuesday	星期三Wednesday	星期四Thursday	星期五Friday	星期六Saturday	星期日Sunday
1月12日 8:30-11:30, 13:30-16:30 报到注册 Registration  9:00-11:30 14:00-15:30 办理校园卡 Application for Campus IC Card	1月13日 8:30-11:50 汉语课 Chinese Lessons	1月14日 8:30-11:50 汉语课 Chinese Lessons  13:30-15:00中国音乐 欣赏Appreciation of Chinese Music	1月15日 8:30-11:50 汉语课 Chinese Lessons  13:30-16:00 豫园Yu Garden	1月16日 8:30-11:50 汉语课 Chinese Lessons  13:30-15:00书法 Chinese Calligraphy	1月17日 8:30-11:50 汉语实践 Chinese Practice	1月18日 自由活动 Free Time
1月19日 8:30-11:50 汉语课 Chinese Lessons  13:30-15:00 中国书法 Chinese Calligraphy	1月20日 8:30-11:50 汉语课 Chinese Lessons	1月21日 8:30-11:50 汉语课 Chinese Lessons  13:30-15:00中国音乐 欣赏Appreciation of Chinese Music	1月22日 8:30-11:50 汉语课 Chinese Lessons  13:30-16:30 上海博物馆 Shanghai Museum	1月23日 8:30-11:50 汉语实践 Chinese Practice	1月24日 自由活动 Free Time	1月25日 自由活动 Free Time
1月26日 8:30-11:50 汉语课 Chinese Lessons  13:30-15:00 中国剪纸 Chinese Paper Cutting	1月27日 8:30-11:50 汉语课 Chinese Lessons	1月28日 8:30-11:50 汉语课 Chinese Lessons  13:30-15:00中国影视 欣赏Appreciation of Chinese Films and Dramas	1月29日 8:30-11:50 汉语课 Chinese Lessons	1月30日 9:00 朱家角一日游 One day tour to Zhu jia jiao	1月31日 自由活动 Free Time	2月1日 自由活动 Free Time
2月2日 8:30-11:50 汉语课 Chinese lessons  13:30-15:00 中国剪纸Chinese Paper Cutting	2月3日 8:30-11:50 汉语课 Chinese Lessons	2月4日 8:30-11:50 汉语课 Chinese lessons  13:30-15:00中国影视 欣赏Appreciation of Chinese Films and Dramas	2月5日 8:30-11:50 汉语课 Chinese Lessons  13:30-16:00 城市规划馆 Shanghai Urban Planning Museum	2月6日 8:30-10:00汉语课 Chinese Lessons  10:20-11:50 汉语课、 结业Closing Ceremony	2月7日	2月8日

**注意Notes:**

- 市内参观（豫园、上海博物馆、城市规划馆）每位同学任选其一参加。市内参观在学校中央喷水池集合出发，请带好学生证。In-city visits, including Yu Garden, Shanghai Museum and Urban Planning Museum, are available. Each student may choose one destination to join. For in-city visits, please bring your student card and meet beside the central fountain.
- 中国书法、中国剪纸为选修课，满10人开班。每位同学可以选一门选修课。上课教室将通过邮箱公布。Elective courses, including Chinese Calligraphy, and Chinese Paper Cutting, are available, subject to a minimum of 10 participants. Every student may choose one elective course. Venue will be published via email.
- 如必要，本日程表将作相应调整。The Schedule is subject to change as necessary.





# ค่าใช้จ่าย (Program Fees)

แคมป์เรียนพร้อมเที่ยวเซี่ยงไฮ้ SISU

12 กรกฎาคม 2026 - 8 สิงหาคม 2026

## ค่าใช้จ่ายที่ประเทศจีน

**6,100 หยวน**

คิดเป็นเงินไทยประมาณ ~28,060 บาท

\*\*ใช้เรท 4.6 ณ วันที่ 15 มี.ค. 2026

โดยนักเรียนชำระกับมหาวิทยาลัยโดยตรง

### ค่าใช้จ่ายนี้รวม

- ค่าลงทะเบียนเรียน
- ค่าเล่าเรียน
- กิจกรรมวัฒนธรรมตามโปรแกรม
- กิจกรรมท่องเที่ยวในเมืองเซี่ยงไฮ้ตามโปรแกรม
- ค่าประกันสุขภาพ

## ค่าใช้จ่ายที่ไทย

**29,900 บาท**

โดยนักเรียนจะชำระกับบริษัททอนสมัครโครงการ

### ค่าใช้จ่ายนี้รวม

- ค่าโครงการ
- ค่าดำเนินเอกสารไทย-จีน
- ค่าส่งเอกสารระหว่างประเทศ
- ภาษีมูลค่าเพิ่ม 7%
- ค่าตั๋วเครื่องบินไป-กลับ กรุงเทพ-เซี่ยงไฮ้
- รถรับส่งสนามบิน-ที่พัก

ราคาแคมป์เรียนพร้อม  
เที่ยวเซี่ยงไฮ้ 1 เดือน  
(รวมทุกอย่างยกเว้นค่าที่พัก)

**57,960 บาท**

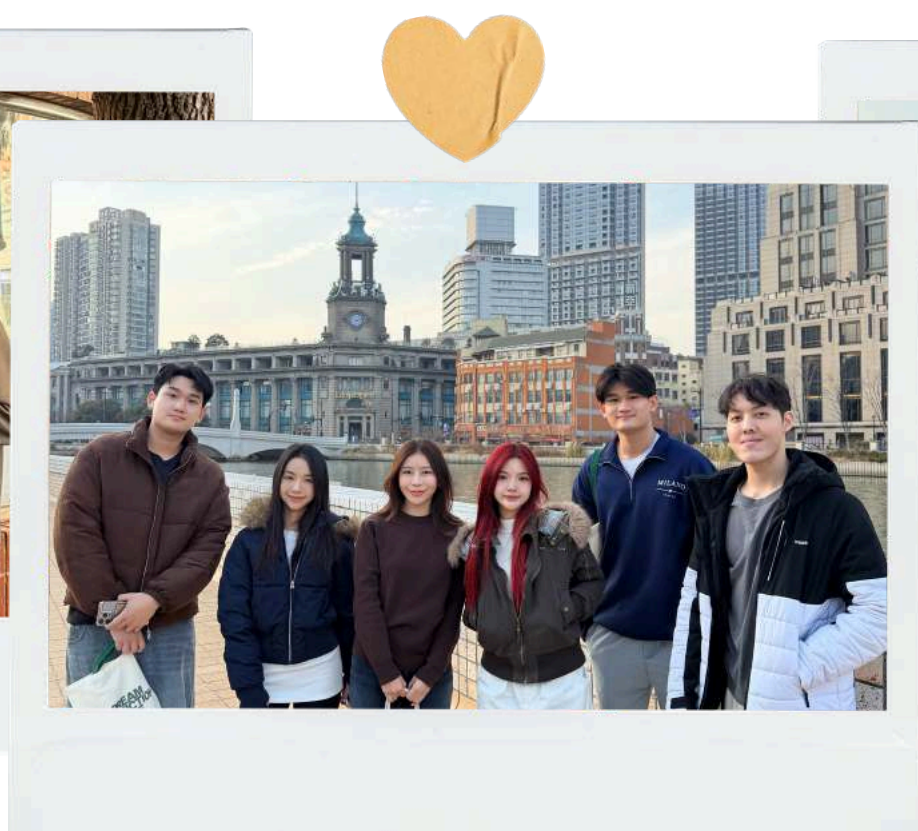

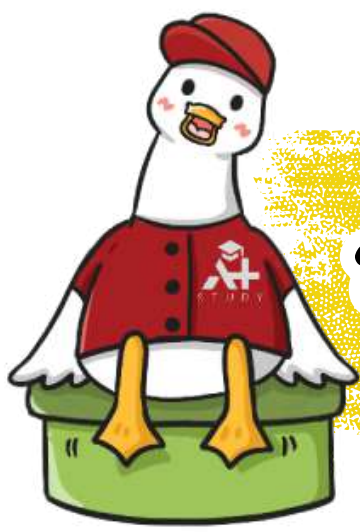

# รวมค่าใช้จ่ายเรียนภาษา



\*\*ใช้เรท 4.6 ณ วันที่ 15 มี.ค. 2026

	1 เดือน (พัก Guest house ห้องคู่)	1 เดือน (พักโรงแรม)
ค่าเทอม, ค่าลงทะเบียน, ประกัน	6,100 หยวน	6,100 หยวน
ค่าที่พัก	2,800 หยวน	6,100 หยวน (รวมค่าน้ำค่าไฟ)
ค่าโครงการ	29,900 บาท	29,900 บาท
ค่าใช้จ่ายรวม โดยประมาณ	~70,840 บาท	~86,020 บาท

\*\*ค่าใช้จ่ายอาจมีการเปลี่ยนแปลงตามอัตราแลกเปลี่ยน

ภาพตัวอย่าง SISU Guest house

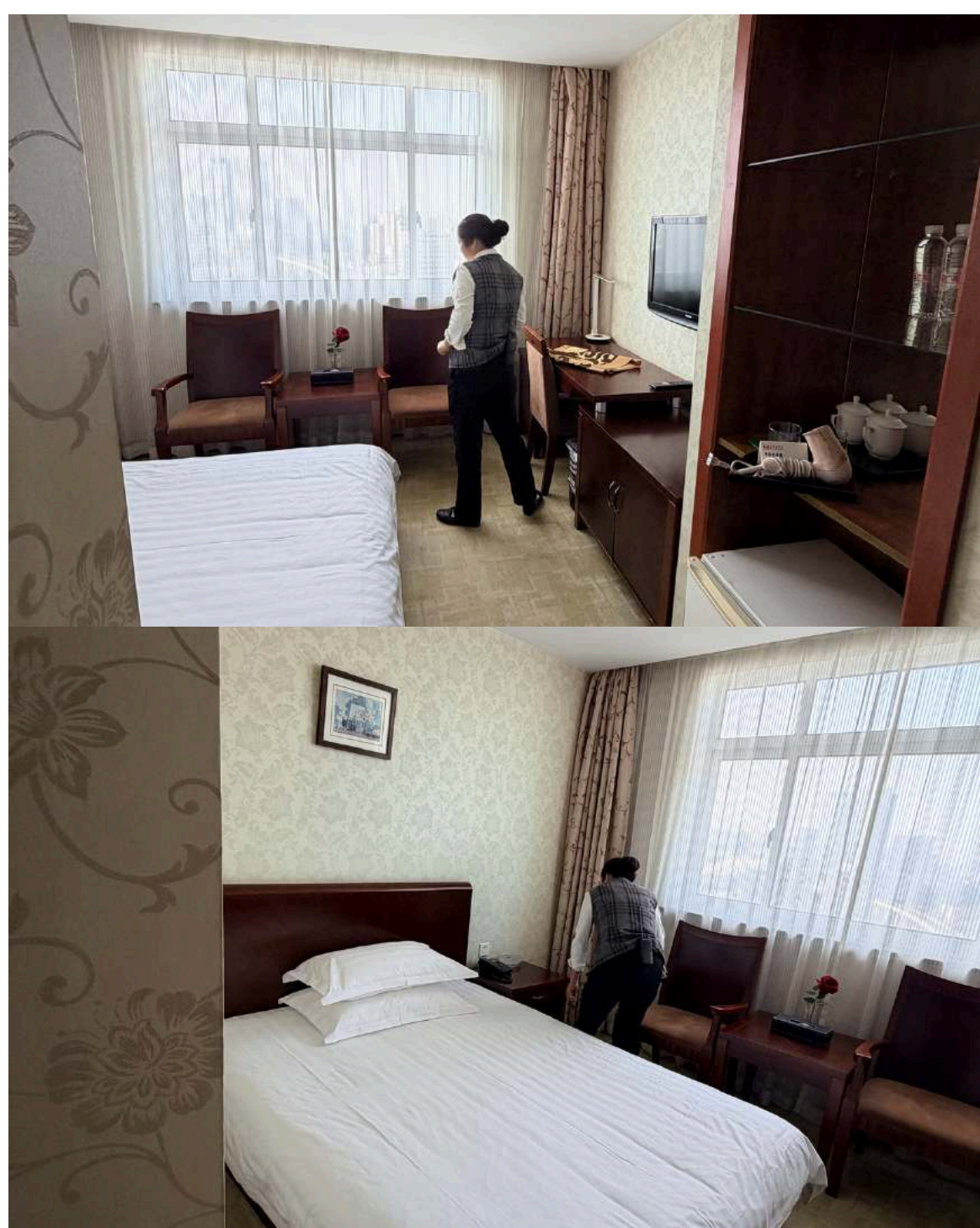

ภาพตัวอย่างหอนอก

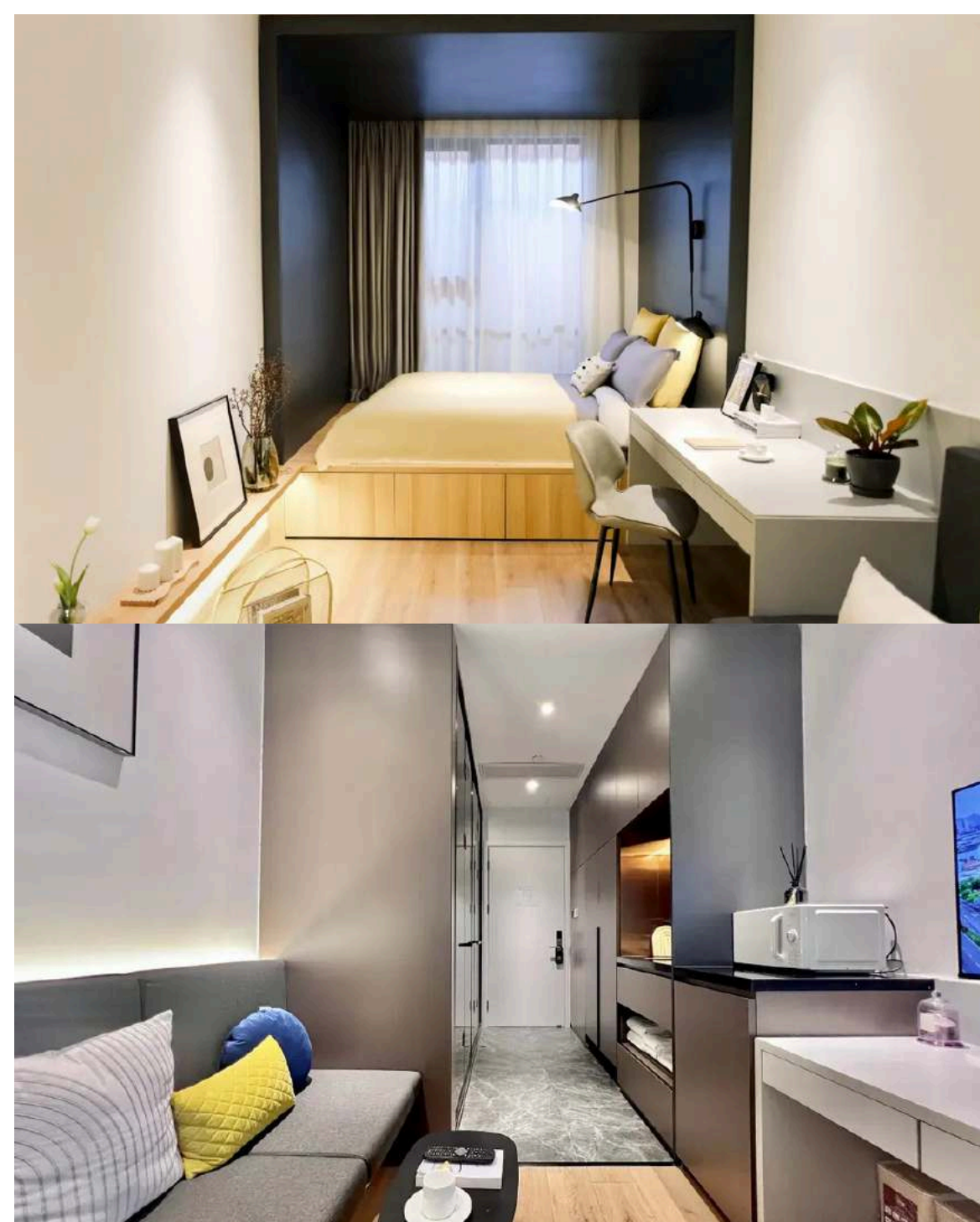

## เงื่อนไขการให้บริการ

โปรดอ่านข้อตกลงและเงื่อนไขอย่างละเอียด

การใช้บริการสมัครเรียน การดำเนินการยื่นเอกสารรับรองต่าง ๆ และการขอวีซ่ากับเรา ถือว่าผู้อ่านยอมรับข้อตกลงและยินดีที่จะปฏิบัติตามข้อตกลงนี้ กรุณาอ่านเงื่อนไขทั้งหมดโดยถี่ถ้วน

### 1. การให้บริการ

A Plus Study Thailand ดำเนินธุรกิจภายใต้บริษัท เอพลัส แอเรีย จำกัด เป็นธุรกิจให้บริการด้านการวางแผนการศึกษาต่อในประเทศจีน ครอบคลุมระดับชั้นมัธยมศึกษา ปริญญาตรี ปริญญาโท ปริญญาเอก โปรแกรมเรียนภาษาระยะสั้นและระยะยาว ทีมงานของเราพร้อมให้คำปรึกษา แนะนำสถาบันการศึกษา ตรวจสอบเอกสารเบื้องต้น จัดเตรียมเอกสารสำหรับยื่นขอวีซ่า และอำนวยความสะดวกในการสมัครเรียนต่อต่างประเทศ

### 2. การใช้บริการ

ลูกค้าจะต้องจัดเตรียมเอกสารตามที่บริษัทแจ้งอย่างครบถ้วนและถูกต้อง ทาง A Plus Study Thailand ขอสงวนสิทธิ์ในการยุติการให้บริการหากลูกค้าไม่ปฏิบัติตามข้อตกลง หรือให้ข้อมูลอันเป็นเท็จหรือไม่ครบถ้วนภายในระยะเวลาที่กำหนด ในกรณีที่เกิดความล่าช้าในขั้นตอนการสมัครเรียนหรือดำเนินการยื่นวีซ่าเนื่องมาจากการให้ข้อมูลที่ผิดพลาดและไม่ครบถ้วน ทางบริษัทจะไม่รับผิดชอบต่อความล่าช้าดังกล่าว

### 3. ขอบเขตความรับผิดชอบของบริษัท

A Plus Study Thailand เป็นผู้อำนวยความสะดวกในการศึกษาต่อต่างประเทศ ให้คำปรึกษาและดำเนินการยื่นวีซ่าให้กับผู้สมัคร โดยมหาวิทยาลัยที่ผู้สมัครเลือกเรียนจะเป็นผู้พิจารณาตอบรับเข้าศึกษาต่อ ซึ่งทางบริษัทไม่สามารถแทรกแซงผลการพิจารณาดังกล่าวได้

### 4. นโยบายการยกเลิกบริการและการคืนเงิน

โปรดอ่านและทำความเข้าใจเกี่ยวเงื่อนไขและข้อกำหนดในการคืนเงินสำหรับบริการดำเนินการสมัครเข้าศึกษาต่อมหาวิทยาลัย โดยมีรายละเอียดดังต่อไปนี้:

#### 4.1 ขั้นตอนการดำเนินการ

4.1.1 เมื่อลูกค้าได้ทำการกรอกข้อมูลการสมัครกับทางบริษัทแล้ว บริษัทจะเรียกเก็บค่าโครงการเต็มจำนวนตามที่ระบุไว้สำหรับแต่ละโครงการ ก่อนที่จะดำเนินการสมัครเข้าศึกษาต่อมหาวิทยาลัยในนามของลูกค้า

#### 4.2 เงื่อนไขการคืนเงิน

4.2.1 ในกรณีที่ลูกค้าไม่ได้รับใบตอบรับจากมหาวิทยาลัย บริษัทจะคืนเงินค่าดำเนินการเต็มจำนวน

4.2.2 ในกรณีที่ลูกค้าได้รับใบตอบรับจากมหาวิทยาลัยแล้วแต่เปลี่ยนใจไม่เข้าศึกษา ทางบริษัทขอสงวนสิทธิ์ไม่คืนค่าโครงการ ยกเว้นในกรณีเหตุฉุกเฉินตามที่กำหนดในข้อ 4.3

#### 4.3 กรณีเหตุฉุกเฉิน

เหตุฉุกเฉินที่ครอบคลุมภายใต้นโยบายนี้ประกอบด้วย:

4.3.1 เหตุผลด้านสุขภาพ: หากลูกค้าประสบปัญหาสุขภาพที่ร้ายแรงซึ่งทำให้ไม่สามารถเข้าศึกษาได้ ต้องแสดงใบรับรองแพทย์จากสถานพยาบาลที่ได้รับการยอมรับ

4.3.2 เหตุการณ์ไม่คาดฝันภายในครอบครัว: เช่น การเสียชีวิตของสมาชิกครอบครัวใกล้ชิด หรือสถานการณ์ที่ทำให้ลูกค้าจำเป็นต้องกลับไปดูแลครอบครัว ต้องแสดงหลักฐานที่เกี่ยวข้อง

4.3.3 เหตุผลทางการเงิน: เช่น การสูญเสียงานอย่างฉับพลันซึ่งมีผลกระทบต่อความสามารถในการชำระค่าใช้จ่ายในการศึกษา ต้องแสดงหลักฐานจากนายจ้างหรือเอกสารที่เกี่ยวข้อง

4.3.4 เหตุผลทางธรรมชาติหรือภัยพิบัติ: เช่น น้ำท่วม แผ่นดินไหว หรือเหตุการณ์ทางธรรมชาติที่มีผลกระทบต่อการเดินทางหรือการศึกษา ต้องแสดงหลักฐานจากหน่วยงานที่เกี่ยวข้อง

#### 4.4 การดำเนินการคืนเงิน

4.4.1 ลูกค้าที่ประสงค์จะขอคืนเงินต้องดำเนินการผ่านช่องทางที่บริษัทกำหนด โดยลูกค้าต้องแสดงหลักฐานและเอกสารที่เกี่ยวข้องตามที่ระบุในข้อ 3

4.4.2 กระบวนการคืนเงินจะใช้เวลาไม่เกิน 30 วันทำการหลังจากที่บริษัทได้รับคำร้องขอคืนเงินและเอกสารที่ครบถ้วน

#### 4.5 รูปแบบและวิธีการคืนเงิน

##### 4.5.1 กรณีชำระเงินผ่านบัตรเครดิต

ลูกค้าจะได้รับเงินคืนกลับเข้าวงเงินบัญชีบัตรเครดิตที่ใช้ในการชำระเงิน ภายในระยะเวลา 30 – 60 วัน นับจากวันที่บริษัทได้รับแจ้งการคืนเงินหรือตามรอบบิลบัตรเครดิตของลูกค้า ขึ้นอยู่กับนโยบายของแต่ละธนาคาร

ทั้งนี้ บริษัทขอสงวนสิทธิ์ในการหักค่าธรรมเนียมการคืนเงิน 4% จากยอดเงินที่ขอคืน หากมีการชำระเงินด้วยบัตรเครดิต

##### 4.5.2 กรณีชำระเงินโดยการโอนผ่านบัญชีธนาคาร

บริษัทจะทำการคืนเงินกลับไปยังบัญชีธนาคารที่ใช้ในการชำระเงิน (โดยชื่อบัญชีธนาคารต้องตรงกันกับชื่อผู้ลงทะเบียนเรียนกับบริษัทเท่านั้น) ภายในระยะเวลา 7 – 14 วัน นับจากวันที่บริษัทได้รับเอกสารครบถ้วน

#### 5. นโยบายความเป็นส่วนตัว

A Plus Study Thailand ให้ความสำคัญในการคุ้มครองข้อมูลส่วนบุคคลของลูกค้า ทางบริษัทมีสิทธิ์ใช้ข้อมูลของลูกค้าสำหรับการให้บริการที่กำหนดเท่านั้น ข้อมูลจะถูกเก็บรักษาอย่างปลอดภัยตามนโยบายความเป็นส่วนตัวของบริษัท

#### 6. การเปลี่ยนแปลงเงื่อนไขการให้บริการ

A Plus Study Thailand มีสิทธิ์ในการเปลี่ยนแปลงหรือแก้ไขข้อตกลงและเงื่อนไขการให้บริการนี้ การเปลี่ยนแปลงใด ๆ จะมีผลทันทีเมื่อมีการประกาศบนเว็บไซต์

## ข้อมูลเพิ่มเติมเกี่ยวกับบริษัท

A Plus Study Thailand เป็นศูนย์แนะแนวให้คำปรึกษาและอำนวยความสะดวกในการสมัครเรียนและยื่นวีซ่าเพื่อการศึกษาในต่างประเทศ โดยดำเนินธุรกิจภายใต้การดูแลของบริษัท เอพลัส แอเรีย จำกัด (A Plus Area Co., Ltd.)



เลขใบทะเบียน : 0305567001051

## ช่องทางการชำระเงิน

ชื่อบัญชี : บริษัท เอพลัส แอเรีย จำกัด



ธนาคารไทยพาณิชย์ (SCB) สาขา สยามพารากอน  
เลขที่บัญชี : **218-297390-1**