

เรียนภาษาจีน @ จงชิ่ง

SOUTHWEST UNIVERSITY (SWU)

หลักสูตรเรียนภาษาระยะยาว

1 เทอมการศึกษา & 1 ปีการศึกษา

- **กัณฑ์เรียน (1 เทอม):** กันยายน 2026 - มกราคม 2027
 - **กัณฑ์เรียน (1 ปี):** กันยายน 2026 - กรกฎาคม 2027
- คอร์สไม่มีพื้นฐาน เปิดเฉพาะรอบกัณฑ์เรียน



Chongqing, China

- ✓ เมืองสวย ปลอดภัย เดินทางสะดวก
- ✓ ไม่มีพื้นฐานก็สามารถเรียนได้
- ✓ สำเนียงจีนกลาง 100%

a-plusthailand.com

ติดต่อสอบถามเพิ่มเติมได้ที่



A Plus Study Thailand

aplusstudy.th

aplusstudy.th

aplusstudy.thailand@gmail.com

@aplusstudy.th

หลักสูตรคอร์สภาษาจีนระยะยาว

- เรียนทุกวันจันทร์-ศุกร์ วันละ 4 คาบ (คาบละ 50 นาที)
- ก่อนเริ่มเรียนมีการสอบวัดระดับเพื่อจัดห้องเรียนตามความสามารถ
 - มี 3 ระดับ (ต้น-กลาง-สูง) รวม 6 ระดับย่อย
- มีคลาสเสริมวัฒนธรรมในแต่ละเทอม เช่น ศิลปะ วัฒนธรรมจีน
- ห้องเรียนขนาดเล็ก 15-25 คน ได้เจอเพื่อนต่างชาติจากทั่วโลก
- มีการบ้านและคำศัพท์ให้ทบทวนวันละ 2-3 ชม. เพื่อพัฒนาภาษาจริงจัง

ทำไมต้องเลือกจงชิ่ง?

จงชิ่ง เป็นมหานครขนาดใหญ่ในภาคตะวันตกเฉียงใต้ของจีน อยู่ในระดับเดียวกับปักกิ่ง เซี่ยงไฮ้ และเทียนจิน ภายใต้การปกครองโดยตรงของรัฐบาลกลาง เมืองนี้มีประชากรกว่า 30 ล้านคน ใหญ่จนถูกเปรียบว่า “มีพื้นที่ขนาดเท่าประเทศออสเตรเลีย” เลย์ตี้เดียว และยังขึ้นชื่อว่า เป็นนครที่มีประชากรในเขตเมืองมากที่สุดของจีน บรรยากาศเมืองโอบล้อมด้วยภูเขาและแม่น้ำ ทำให้ได้สัมผัสเสน่ห์การใช้ชีวิตที่แตกต่างออกไป

สรุปคร่าวๆคือ

- หนึ่งใน 4 นครพิเศษของจีน (เทียบกับ ปักกิ่ง, เซี่ยงไฮ้, เทียนจิน)
- ประชากรในเขตเมืองกว่า 22.87 ล้านคน (มากที่สุดในจีน ปี 2023)
- เมืองใหญ่ ราคาค่าครองชีพใกล้เคียงกรุงเทพฯ เฉลี่ย 12,000 – 15,000 บาท/เดือน
- อากาศกึ่งร้อนชื้น มีหมอกและฝนตกบ่อย เหมาะกับคนชอบบรรยากาศเย็นชื้น



คุณสมบัติของผู้สมัคร

- อายุระหว่าง 16–45 ปี
- ต้อง ไม่ใช่ผู้ถือสัญชาติจีน และถือ หนังสือเดินทาง, สุขภาพดี, ไม่มีประวัติทางวินัยหรือกฎหมายในจีน

ขั้นตอนการสมัคร

1. ติดต่อเจ้าหน้าที่ A Plus Study เพื่อทำการสมัครเรียน
2. ชำระเงินค่าโครงการตามเงื่อนไขที่บริษัทกำหนด
3. กรอกเอกสารใบสมัครเรียน และ ส่งเอกสารตามที่กำหนด
4. รอเอกสารตอบรับเข้าเรียนจากทางมหาวิทยาลัย
5. รอวีซ่าอนุมัติ
6. เตรียมตัวไปตะลุยเมืองจีนได้เลย !

เอกสารที่ใช้ในการสมัคร

1. หนังสือเดินทาง (อายุเหลือมากกว่า 6 เดือน)
2. รูปถ่ายพื้นหลังขาว
3. ใบจบการศึกษา/ทรานสคริปภาษาอังกฤษหรือภาษาจีน
4. แบบฟอร์มตรวจร่างกายสำหรับต่างชาติ ต้องกรอกโดยแพทย์เป็นภาษาอังกฤษหรือจีน พร้อมรูปถ่ายและตราประทับโรงพยาบาล/แพทย์
5. ใบรับรองประวัติอาชญากรรม

ค่าใช้จ่าย



1 เทอมการศึกษา (4 เดือน)

ภาคฤดูใบไม้ร่วง (FALL) : กันยายน-ธันวาคม
ภาคฤดูใบไม้ผลิ (SPRING) : มีนาคม-มิถุนายน
คอร์สไม่มีพื้นฐาน เปิดเฉพาะรอบกันยายน

ค่าใช้จ่ายที่ประเทศจีน

- ค่าเรียนภาษา 1 เทอม 8,000 หยวน
 - ค่าหอพัก 1 เทอม 5,000 หยวน (ห้องคู่)
 - ค่าประกันสุขภาพ 400 หยวน
- รวม 13,400 หยวน**

คิดเป็นเงินไทย**ประมาณ**

**ใช้เรท 4.8 ณ วันที่ 20 มีนาคม 2026

~64,320 บาท

โดยนักเรียนจะ**ชำระโดยตรงกับมหาวิทยาลัย**

ค่าใช้จ่ายที่ไทย

- ค่าลงทะเบียนเรียน (500 หยวน)
- ค่าโครงการ
- ค่าธรรมเนียมทำวีซ่า
- ค่าส่งเอกสารระหว่างประเทศ
- ภาษีมูลค่าเพิ่ม 7%
- ค่าตัวเครื่องบินไป-กลับ

29,900 บาท

โดยนักเรียนจะ**ชำระตอนสมัครโครงการ**

รวมค่าใช้จ่ายทั้งหมดสำหรับหลักสูตรเรียนภาษาจีน 1 เทอม ประมาณ

94,220 บาท

เงื่อนไข

- 1) สำหรับหลักสูตรเรียนภาษาจีนระยะยาว ทางบริษัทจะเป็นผู้ดำเนินการสมัคร ขอวีซ่า และจองตั๋วเครื่องบินให้ ทางผู้สมัครจะเป็นผู้รับผิดชอบในการเดินทางไปประเทศจีนด้วยตัวเอง
- 2) มหาวิทยาลัยจะมีหอพัก 3 แบบ (รูปแบบห้องพักจะอยู่ในหน้ารายละเอียดหอพัก) การคำนวณค่าใช้จ่ายข้างต้นเป็นการคำนวณค่าใช้จ่ายห้องพักคู่

ค่าใช้จ่าย



1 ปีการศึกษา (10 เดือน)

ภาคฤดูใบไม้ผลิ (SPRING) : มีนาคม-มิถุนายน
ภาคฤดูใบไม้ร่วง (FALL) : กันยายน-ธันวาคม

ค่าใช้จ่ายที่ประเทศจีน

- ค่าเรียนภาษา 1 ปี 15,000 หยวน
- ค่าหอพัก 1 ปี 9,000 หยวน (ห้องคู่)
- ค่าประกันสุขภาพ 800 หยวน

รวม 24,800 หยวน

คิดเป็นเงินไทยประมาณ

**ใช้เรท 4.8 ณ วันที่ 20 มีนาคม 2026

~119,040 บาท

โดยนักเรียนจะชำระโดยตรงกับมหาวิทยาลัย

ค่าใช้จ่ายที่ไทย

- ค่าลงทะเบียนเรียน (600 หยวน)
- ค่าโครงการ
- ค่าธรรมเนียมทำวีซ่า
- ค่าส่งเอกสารระหว่างประเทศ
- ภาษีมูลค่าเพิ่ม 7%
- ค่าตั๋วเครื่องบินไป-กลับ

29,900 บาท

โดยนักเรียนจะชำระตอนสมัครโครงการ

รวมค่าใช้จ่ายทั้งหมดสำหรับหลักสูตรเรียนภาษาจีน 1 ปีการศึกษา ประมาณ

148,940 บาท

เงื่อนไข

- 1) สำหรับหลักสูตรเรียนภาษาจีนระยะยาว ทางบริษัทจะเป็นผู้ดำเนินการสมัคร ขอวีซ่า และจองตั๋วเครื่องบินให้ ทางผู้สมัครจะเป็นผู้รับผิดชอบในการเดินทางไปประเทศจีนด้วยตัวเอง
- 2) มหาวิทยาลัยจะมีห้องพัก 3 แบบ (รูปแบบห้องพักจะอยู่ในหน้ารายละเอียดห้องพัก) การคำนวณค่าใช้จ่ายข้างต้นเป็นการคำนวณค่าใช้จ่ายห้องพัก

รายละเอียดหอพัก

- รูปแบบหอพัก : มีทั้งห้องเดี่ยว, ห้องคู่ และห้องพัก 4 คน
 - (นักเรียนสามารถรีเคสได้ แต่การจัดสรรขึ้นอยู่กับความพร้อมของมหาวิทยาลัย และจะทราบผลประมาณ 1 สัปดาห์ก่อนเดินทาง)
- กรณีหอพักเต็ม : หากไม่ได้หอใน มหาวิทยาลัยจะจัดให้พักหอนอกแทน โดยมีค่าใช้จ่าย ประมาณ 1,500 หยวน/เดือน
 - ทางบริษัทจะช่วยหาหอพักที่ใกล้มหาวิทยาลัยที่สุด (โดยใช้บริการเอเจนซี่หาหอพักในจีน จะมีค่าบริการเพิ่มประมาณค่าเช่า 1 เดือน)
- กฎการพักอาศัย :
 - ตึกหอไม่แยกชาย/หญิง แต่พักรวมกับเพศเดียวกันเท่านั้น
 - ไม่มีการพักร่วมกับเพศตรงข้ามในห้องเดียวกัน

ข้อควรรู้สำคัญ : มหาวิทยาลัยนี้มีความไม่แน่นอนเรื่องหอพัก ขึ้นอยู่กับนโยบายของมหาวิทยาลัย อาจมีการเปลี่ยนแปลงโดยไม่แจ้งล่วงหน้า ****ค่าสมัครเรียนไม่สามารถขอคืนได้

ค่าใช้จ่ายหอพัก

- นักเรียนระยะยาว (Long-term Students)
 - พัก 1 ภาคการศึกษา (1 เทอม) ชำระตามเทอม
 - พัก 1 ปีการศึกษา (2 เทอมขึ้นไป) ชำระตามปี

ประเภทห้องพัก	นักเรียนระยะยาว (Long-term)	นักเรียนระยะสั้น (Short-term)
ห้องพัก 4 คน	3,500 หยวน/เทอมการศึกษา 6,000 หยวน/ปีการศึกษา	60 หยวน/วัน
ห้องพักคู่ (Standard)	5,000 หยวน/เทอมการศึกษา 9,000 หยวน/ปีการศึกษา	80 หยวน/วัน
ห้องพักเดี่ยว (Single)	7,000 หยวน/เทอมการศึกษา 12,000 หยวน/ปีการศึกษา	120 หยวน/วัน

ตัวอย่างห้องพัก

ห้องพักคู่ (Standard)



紫云楼



留学生公寓



竹园

ห้องพักเดี่ยว (Single)

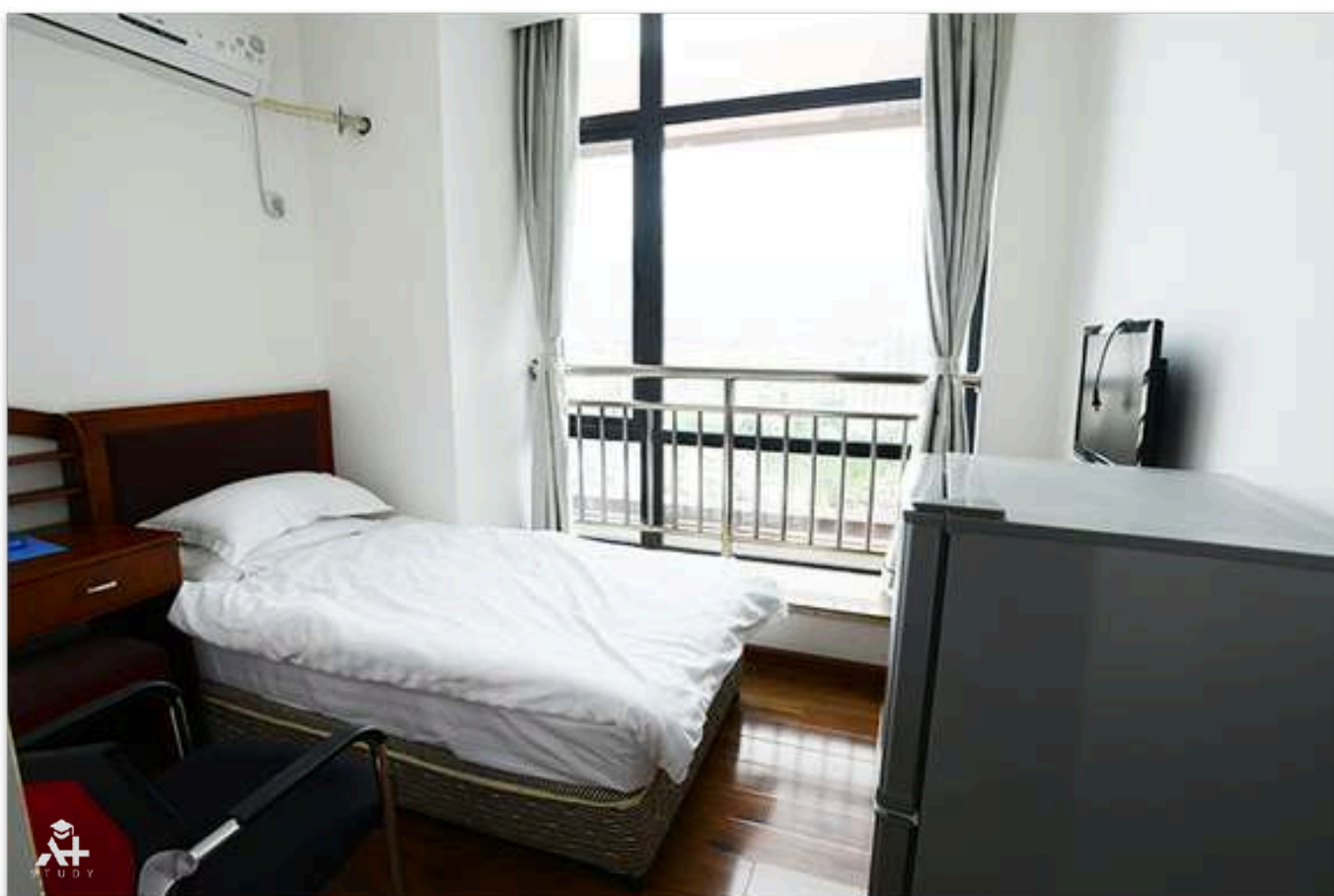

紫云楼



紫云楼

ห้องพัก 4 คน (竹园)



สิ่งอำนวยความสะดวก (竹园)

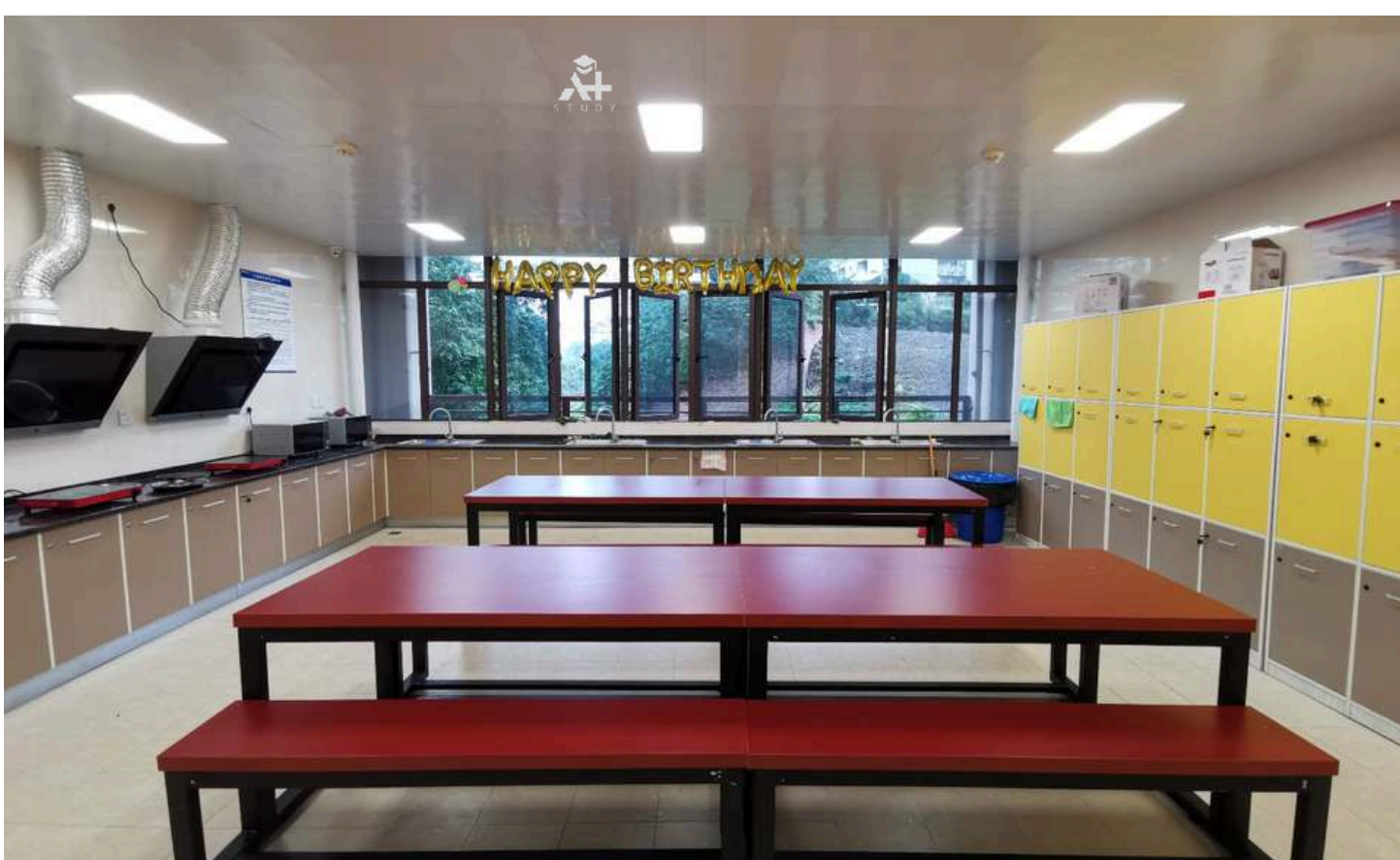

สิ่งอำนวยความสะดวก (紫云)

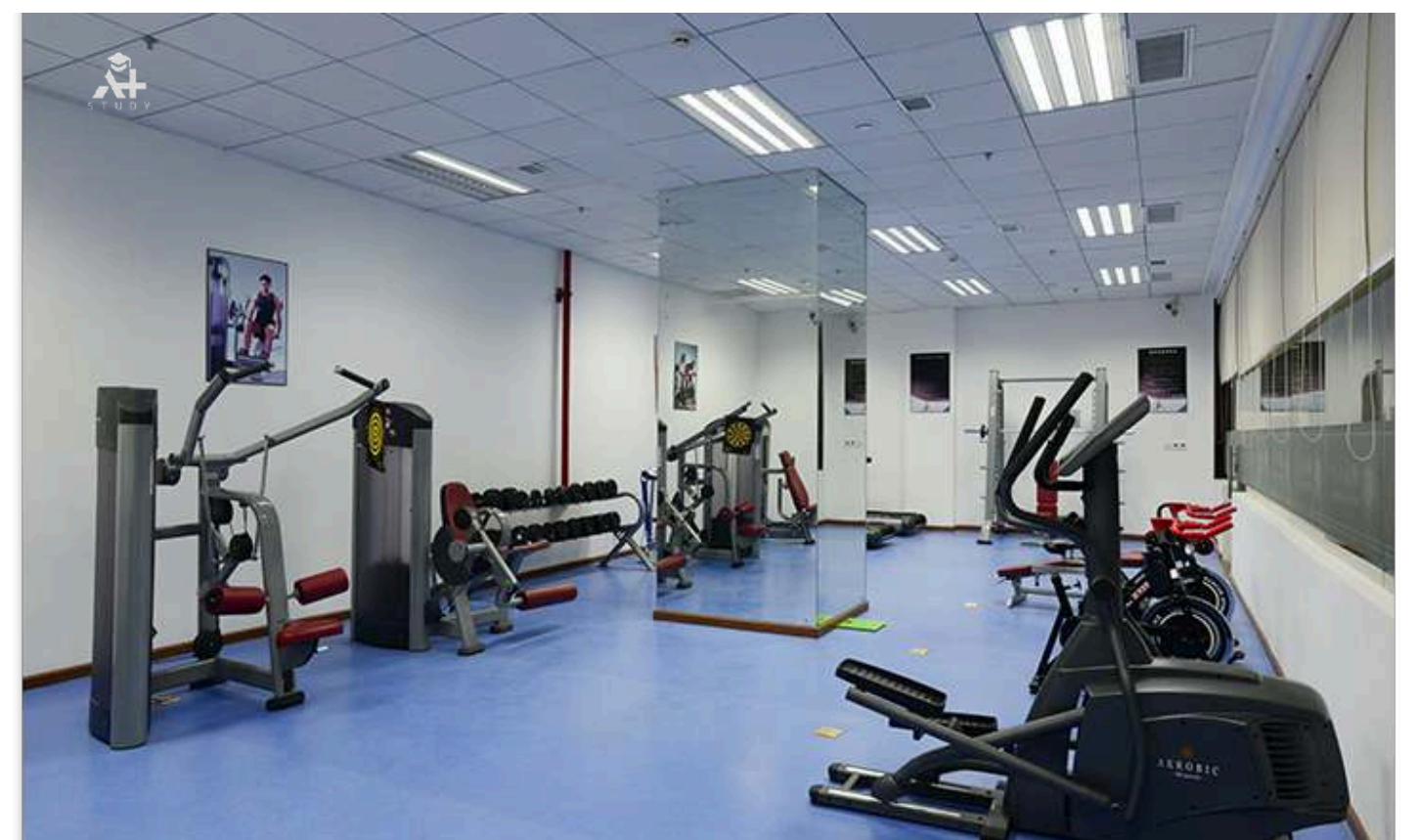
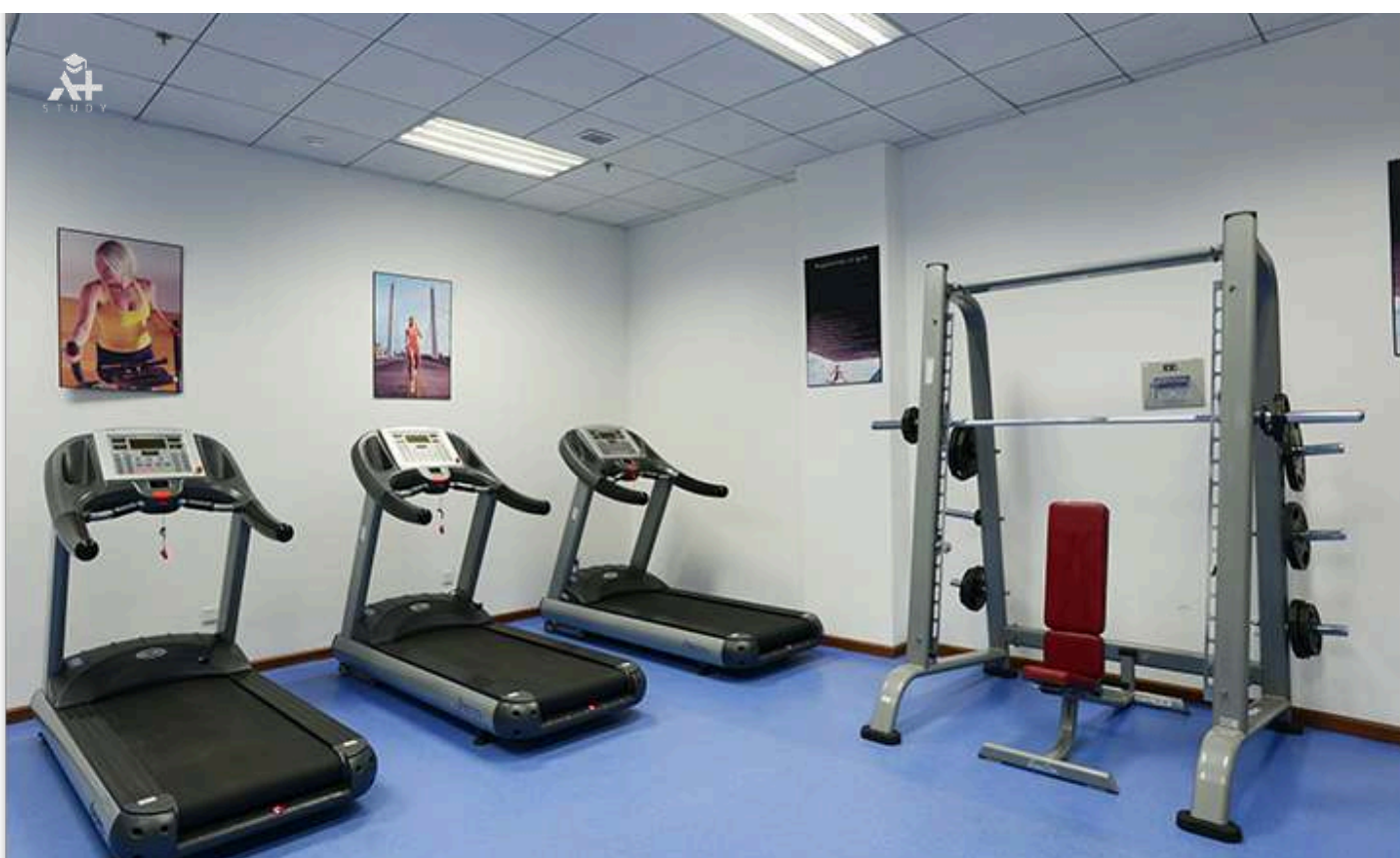

บรรยากาศภายในมหาวิทยาลัย

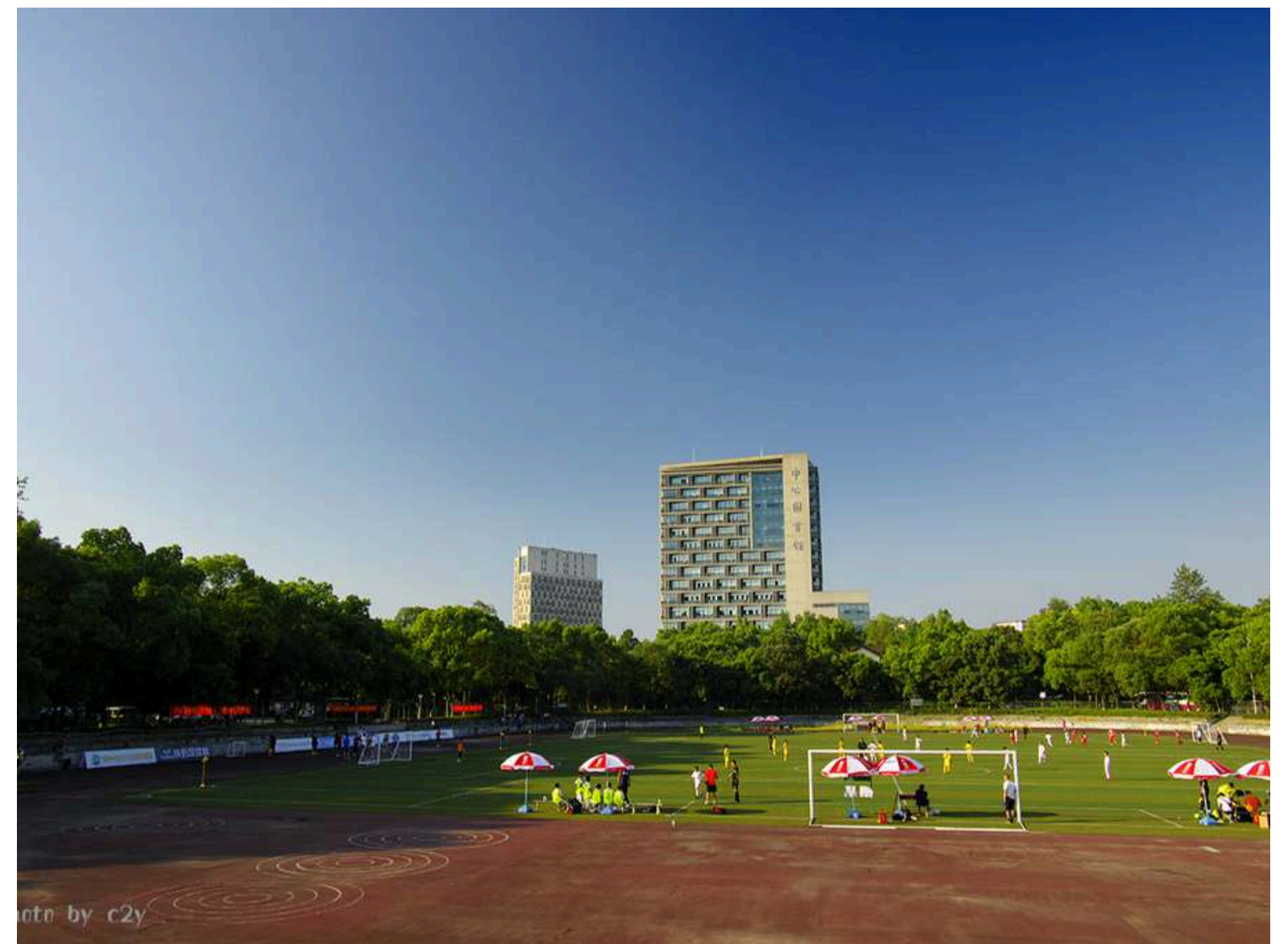
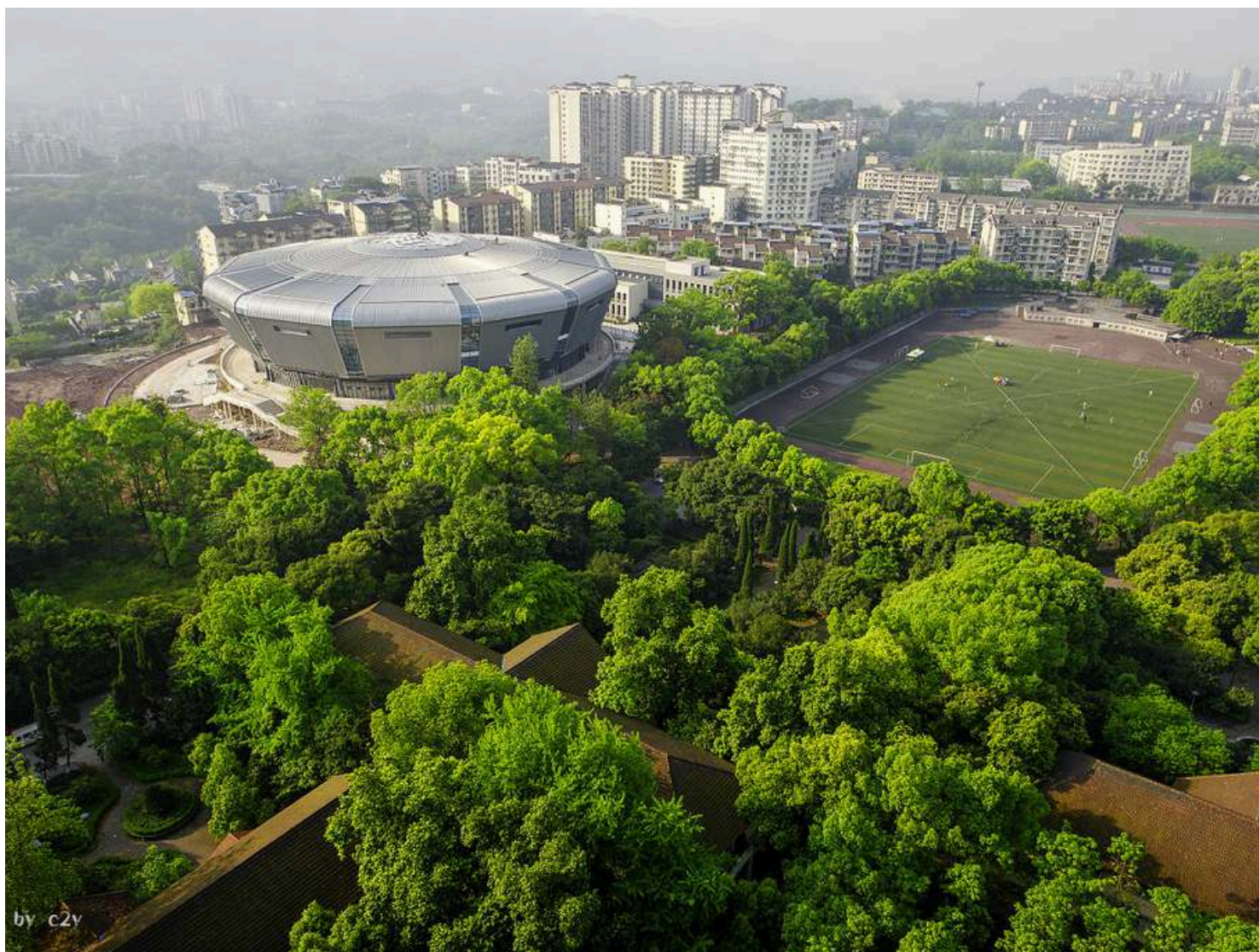

เงื่อนไขการให้บริการ

โปรดอ่านข้อตกลงและเงื่อนไขอย่างละเอียด

การใช้บริการสมัครเรียน การดำเนินการยื่นเอกสารรับรองต่าง ๆ และการขอวีซ่ากับเรา ถือว่าผู้อ่านยอมรับข้อตกลงและยินดีที่จะปฏิบัติตามข้อตกลงนี้ กรุณาอ่านเงื่อนไขทั้งหมดโดยถี่ถ้วน

1. การให้บริการ

A Plus Study Thailand ดำเนินธุรกิจภายใต้บริษัท เอพลัส แอเรีย จำกัด เป็นธุรกิจให้บริการด้านการวางแผนการศึกษาต่อในประเทศจีน ครอบคลุมระดับชั้นมัธยมศึกษา ปริญญาตรี ปริญญาโท ปริญญาเอก โปรแกรมเรียนภาษาระยะสั้นและระยะยาว ทีมงานของเราพร้อมให้คำปรึกษา แนะนำสถาบันการศึกษา ตรวจสอบเอกสารเบื้องต้น จัดเตรียมเอกสารสำหรับยื่นขอวีซ่า และอำนวยความสะดวกในการสมัครเรียนต่อต่างประเทศ

2. การใช้บริการ

ลูกค้าจะต้องจัดเตรียมเอกสารตามที่บริษัทแจ้งอย่างครบถ้วนและถูกต้อง ทาง A Plus Study Thailand ขอสงวนสิทธิ์ในการยุติการให้บริการหากลูกค้าไม่ปฏิบัติตามข้อตกลง หรือให้ข้อมูลอันเป็นเท็จหรือไม่ครบถ้วนภายในระยะเวลาที่กำหนด ในกรณีที่เกิดความล่าช้าในขั้นตอนการสมัครเรียนหรือดำเนินการยื่นวีซ่าเนื่องมาจากการให้ข้อมูลที่ผิดพลาดและไม่ครบถ้วน ทางบริษัทจะไม่รับผิดชอบต่อความล่าช้าดังกล่าว

3. ขอบเขตความรับผิดชอบของบริษัท

A Plus Study Thailand เป็นผู้อำนวยความสะดวกในการศึกษาต่อต่างประเทศ ให้คำปรึกษาและดำเนินการยื่นวีซ่าให้กับผู้สมัคร โดยมหาวิทยาลัยที่ผู้สมัครเลือกเรียนจะเป็นผู้พิจารณาตอบรับเข้าศึกษาต่อ ซึ่งทางบริษัทไม่สามารถแทรกแซงผลการพิจารณาดังกล่าวได้

4. นโยบายการยกเลิกบริการและการคืนเงิน

โปรดอ่านและทำความเข้าใจเกี่ยวเงื่อนไขและข้อกำหนดในการคืนเงินสำหรับบริการดำเนินการสมัครเข้าศึกษาต่อมหาวิทยาลัย โดยมีรายละเอียดดังต่อไปนี้:

4.1 ขั้นตอนการดำเนินการ

4.1.1 เมื่อลูกค้าได้ทำการกรอกข้อมูลการสมัครกับทางบริษัทแล้ว บริษัทจะเรียกเก็บค่าโครงการเต็มจำนวนตามที่ระบุไว้สำหรับแต่ละโครงการ ก่อนที่จะดำเนินการสมัครเข้าศึกษาต่อมหาวิทยาลัยในนามของลูกค้า

4.2 เงื่อนไขการคืนเงิน

4.2.1 ในกรณีที่ลูกค้าไม่ได้รับใบตอบรับจากมหาวิทยาลัย บริษัทจะคืนเงินค่าดำเนินการเต็มจำนวน (ยกเว้นค่าธรรมเนียมภาษาที่จะไม่ได้คืนมัดจำและค่าลงทะเบียนของมหาวิทยาลัย)

4.2.2 ในกรณีที่ลูกค้าได้รับใบตอบรับจากมหาวิทยาลัยแล้วแต่เปลี่ยนใจไม่เข้าศึกษา ทางบริษัทขอสงวนสิทธิ์ไม่คืนค่าโครงการ ยกเว้นในกรณีเหตุฉุกเฉินตามที่กำหนดในข้อ 4.3

4.3 กรณีเหตุฉุกเฉิน

เหตุฉุกเฉินที่ครอบคลุมภายใต้นโยบายนี้ประกอบด้วย:

4.3.1 เหตุผลด้านสุขภาพ: หากลูกค้าประสบปัญหาสุขภาพที่ร้ายแรงซึ่งทำให้ไม่สามารถเข้าศึกษาได้ ต้องแสดงใบรับรองแพทย์จากสถานพยาบาลที่ได้รับการยอมรับ

4.3.2 เหตุการณ์ไม่คาดฝันภายในครอบครัว: เช่น การเสียชีวิตของสมาชิกครอบครัวใกล้ชิด หรือสถานการณ์ที่ทำให้ลูกค้าจำเป็นต้องกลับไปดูแลครอบครัว ต้องแสดงหลักฐานที่เกี่ยวข้อง

4.3.3 เหตุผลทางการเงิน: เช่น การสูญเสียงานอย่างฉับพลันซึ่งมีผลกระทบต่อความสามารถในการชำระค่าใช้จ่ายในการศึกษา ต้องแสดงหลักฐานจากนายจ้างหรือเอกสารที่เกี่ยวข้อง

4.3.4 เหตุผลทางธรรมชาติหรือภัยพิบัติ: เช่น น้ำท่วม แผ่นดินไหว หรือเหตุการณ์ทางธรรมชาติที่มีผลกระทบต่อการเดินทางหรือการศึกษา ต้องแสดงหลักฐานจากหน่วยงานที่เกี่ยวข้อง

4.4 การดำเนินการคืนเงิน

4.4.1 ลูกค้าที่ประสงค์จะขอคืนเงินต้องดำเนินการผ่านช่องทางที่บริษัทกำหนด โดยลูกค้าต้องแสดงหลักฐานและเอกสารที่เกี่ยวข้องตามที่ระบุในข้อ 3

4.4.2 กระบวนการคืนเงินจะใช้เวลาไม่เกิน 30 วันทำการหลังจากที่บริษัทได้รับคำร้องขอคืนเงินและเอกสารที่ครบถ้วน

4.5 รูปแบบและวิธีการคืนเงิน

4.5.1 กรณีชำระเงินผ่านบัตรเครดิต

ลูกค้าจะได้รับเงินคืนกลับเข้าวงเงินบัญชีบัตรเครดิตที่ใช้ในการชำระเงิน ภายในระยะเวลา 30 – 60 วัน นับจากวันที่บริษัทได้รับแจ้งการคืนเงินหรือตามรอบบิลบัตรเครดิตของลูกค้า ขึ้นอยู่กับนโยบายของแต่ละธนาคาร

ทั้งนี้ บริษัทขอสงวนสิทธิ์ในการหักค่าธรรมเนียมการคืนเงิน 4% จากยอดเงินที่ขอคืน หากมีการชำระเงินด้วยบัตรเครดิต

4.5.2 กรณีชำระเงินโดยการโอนผ่านบัญชีธนาคาร

บริษัทจะทำการคืนเงินกลับไปยังบัญชีธนาคารที่ใช้ในการชำระเงิน (โดยชื่อบัญชีธนาคารต้องตรงกันกับชื่อผู้ลงทะเบียนเรียนกับบริษัทเท่านั้น) ภายในระยะเวลา 7 – 14 วัน นับจากวันที่บริษัทได้รับเอกสารครบถ้วน

5. นโยบายความเป็นส่วนตัว

A Plus Study Thailand ให้ความสำคัญในการคุ้มครองข้อมูลส่วนบุคคลของลูกค้า ทางบริษัทมีสิทธิ์ใช้ข้อมูลของลูกค้าสำหรับการให้บริการที่กำหนดเท่านั้น ข้อมูลจะถูกเก็บรักษาอย่างปลอดภัยตามนโยบายความเป็นส่วนตัวของบริษัท

6. การเปลี่ยนแปลงเงื่อนไขการให้บริการ

A Plus Study Thailand มีสิทธิ์ในการเปลี่ยนแปลงหรือแก้ไขข้อตกลงและเงื่อนไขการให้บริการนี้ การเปลี่ยนแปลงใด ๆ จะมีผลทันทีเมื่อมีการประกาศบนเว็บไซต์

ข้อมูลเพิ่มเติมเกี่ยวกับบริษัท

A Plus Study Thailand เป็นศูนย์แนะแนวให้คำปรึกษาและอำนวยความสะดวกในการสมัครเรียนและยื่นวีซ่าเพื่อการศึกษาในต่างประเทศ โดยดำเนินธุรกิจภายใต้การดูแลของบริษัท เอพลัส แอเรีย จำกัด (A Plus Area Co., Ltd.)



เลขทะเบียน : 0305567001051

ช่องทางการชำระเงิน

ชื่อบัญชี : บริษัท เอพลัส แอเรีย จำกัด



ธนาคารไทยพาณิชย์ (SCB) สาขา สยามพารากอน
เลขที่บัญชี : **218-297390-1**